



この冊子は植物性大豆油インキを使用しております。  
この冊子は再生紙を使用しております。

初めの一冊

**TOSHIBA**

E&Eの東芝

*DynaBook*

## 初めの一冊

最初に電源を入れてから、使えるように  
するまでの操作を説明します。  
まず、初めにお読みください。

東芝PC総合情報サイト  
<http://dynabook.com/>

株式会社 **東芝**

デジタルメディアネットワーク社 PC事業部  
〒105-8001 東京都港区芝浦1-1-1



MPW0514A

対象モデル：V1/470PMC、465CRC

# DynaBook によろこそ！

## ● DynaBookだから、こんなに遊べる

### オリジナルCD作成

添付の「Easy CD Creator」を使えば、お気に入りのCDから好みの曲を選んで、オリジナルCDの作成ができます。

### つないで楽しむ

MDレコーダと接続してオリジナルMDを作成したり、デジタルビデオカメラと接続してビデオ編集ができます。マルチドライブモデルは人気のDVD映画も鑑賞できます。テレビにつないで大画面で見ることできます。

### 世界38地域で購入後1年間、無料修理サービス

ILW（制限付海外保証）がついているので海外でも安心してお使いいただけます。

### 最大3ヶ月無料インターネット体験

AOL、InfoPepper、DreamNet、Peopleなどのプロバイダで無料体験できます。

### 英語を日本語に、 日本語を英語に表示

東芝オリジナルソフト

「The翻訳インターネット」で英文ホームページも一発で、日本語に変換。簡単に英文メールも作成できます。

### 声で文章入力、 文章を音声で読み上げてくれる

東芝オリジナルソフト「LaLaVoice2001」で、声でパソコンの操作や文字入力ができます。

### 海外に持って行ってインターネット

世界47地域対応のモデムを搭載しています。

# DynaBook と仲良くするコツ

## ● パソコンはこんな場所が苦手です —— ●●●●●●



## ● パソコンも人間と同じ快適な環境が好き —— ●●●●●●

人間にとって住みやすい温度と湿度の環境が、パソコンにも適応した環境とされています。湿気、直射日光やディスプレイへの反射光も苦手。強い磁気を発するスピーカの近くや、暖房が直接あたる場所もよくありません。不安定な場所におくと、パソコンが落ちたり倒れたりする可能性があり、故障につながります。パソコンは安定した場所においてください。

## ● パソコンのお手入れもお忘れなく —— ●●●●●●

パソコンはちりやホコリが苦手です。日常のお手入れをお願いします。パソコンは精密機械ですので、お手入れのときは次のことにご注意ください。

故障や感電を防ぐために、CD、DVDなどを取り出してからパソコンや周辺機器の電源を切り、電源プラグをコンセントから抜いて、お手入れを始めてください。

汚れは、柔らかい乾いた布で拭いてください。汚れがひどいときは水に浸した布を固く絞ってから拭きます。洗剤類は使用しないでください。ベンジン、シンナーなど揮発性の有機溶剤、化学ぞうきんは使用しないでください。

## ● もし、パソコンに異常が起きたら —— ●●●●●●

パソコンを使用中に煙が出たり、異常な音が出たり、臭いがしたり、水がかかってしまったり、パソコンを落としたり、ディスプレイ（表示装置）を破損してしまったら

1 こうした異常状態が起きたら、すぐに電源を切り、電源コードや接続ケーブルを抜き、バッテリーを取りはずします。

参照 バッテリーの取りはずしについて  
▶ 『ハードウェアガイド 1章 8-3 バッテリーパックを交換する』

2 すぐに修理に出してください。故障した状態のままで使用しないでください。

## ● あなたの健康のために —— ●●●●●●

パソコンを長時間使うと、目や肩、首の疲れが気になります。次のことにご注意ください。

目を疲れさせないために、ディスプレイ（表示装置）が目の高さより低くなるようにしてください。

長時間ディスプレイ（表示装置）を見続けないう、15分ごとに30秒をめに画面から目を離しましょう。

キーボード（入力装置）は肘よりも下にくるよう、椅子の高さを調節してください。前にかがんだり背もたれに寄りかからないよう、姿勢に注意してください。特に首や肩の疲れを防ぐため、背中を楽にして入力することが大切です。椅子の位置などを調節しておきましょう。

# DynaBookのプロポジション1

## ● 箱の中身を確認しましょう

### [ 本体と付属品 ]

本体

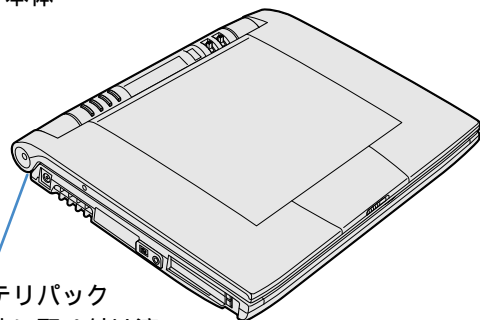

バッテリーパック  
(本体に取り付け済み)

ACアダプタ

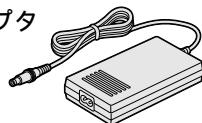

モジュラーケーブル

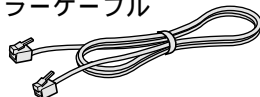

電源コード

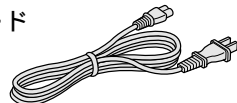

ビデオケーブル



お願い

「ソフトウェアのご使用条件」をお読みになってから、本体のビニール袋を開けてください。

### [ マニュアル類とCD一覧 ]

安心してお使いいただくために

初めの一冊

パソコンの基本

クリエイティブブック

ハードウェアガイド

トラブル解消Q&A

すいすいセットアップビデオ

東芝PCサービス・サポート窓口のご案内

東芝お客様登録カード兼保証書

東芝パソコンお客様登録のお勧め

制限付海外保証

「Windows Meクイックスタートガイド」

「Microsoft Office2000 Personal」一式  
(マニュアルとCD)

「Easy CD Creator4」一式  
(マニュアルとCD)

リカバリCD、マニュアルセット

### [ 梱包箱について ]

梱包箱は保存しておくことをお勧めします。

引っ越しなどでパソコンを移動するときは、梱包箱に入れた方が便利で安心です。

## ● 次に保証書のチェックを

型番と製造番号を確認

パソコン本体の裏側に型番と製造番号が記載されています。保証書の番号と同じ番号かを確認してください。番号が違っていたら、お買い求めの販売店にお問い合わせください。

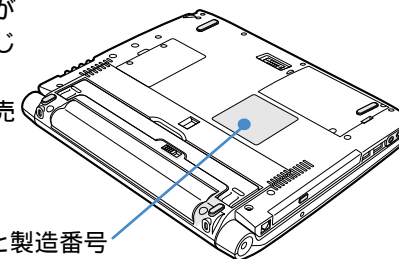

型番と製造番号

保証書は大切に保管

故障やトラブルが起こった場合、購入後1年間は東芝の保守サービスが受けられます。そのためには保証書が必要です。保証書の記載内容を読んで、ご確認ください。保証書は大切に保管してください。

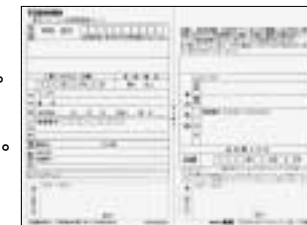

海外保証

海外でご使用になるときは「制限付海外保証 (ILW: International Limited Warranty)」により購入日から1年間、所定の世界38地域で、制限付き無料修理サービスをご利用いただけます。期間を過ぎると日本国内での有料修理となります。「東芝パソコンご愛用者カード」(郵便はがき)のILW欄の「申請する」を選択し購入日から30日以内に投函してください。30日を過ぎると無効になります。保証の詳細は「制限付海外保証」の記載内容を読んで、ご確認ください。

# DynaBookのプロポーション2

## ● DynaBookの各部の名称をご覧ください

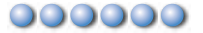

### 【開いたところ】

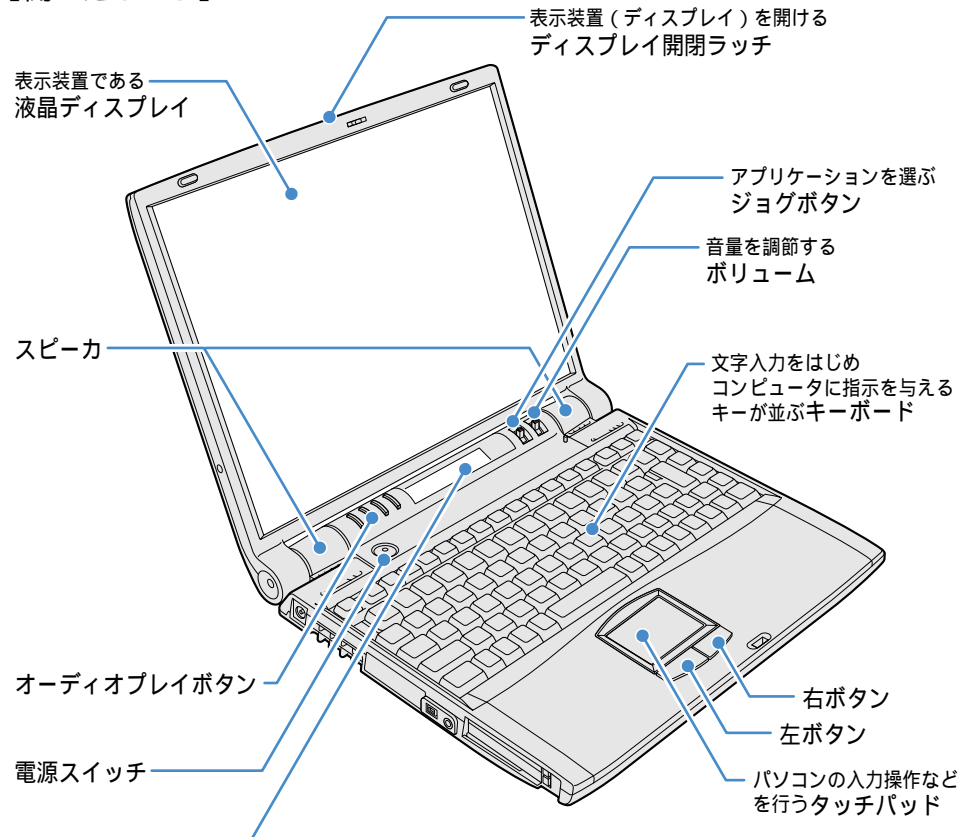

アプリケーションやパソコンの状態を表示するナビパネル

電源を入れると点灯する  
電源 アイコン

ACアダプタを接続  
すると点灯する  
ACアダプタ  
アイコン

キーボードの大文字ロック機能が  
働いているときに点灯する  
大文字ロック アイコン

スタンバイあるいは休止状態のときに点灯する  
スリープ アイコン

ハードディスクへアクセス中に点灯する  
ハードディスク アイコン

文字表示部

音量表示

光ディスクへ  
アクセスしたときに  
点灯・回転する  
光ディスク  
アイコン

消音状態を  
表示する  
Mute表示

バッテリー残量を表示する  
バッテリー アイコン

### 【右側面】

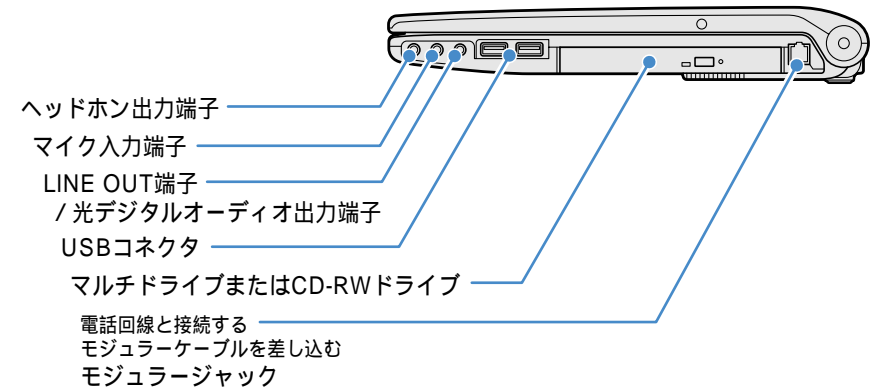

### 【左側面】

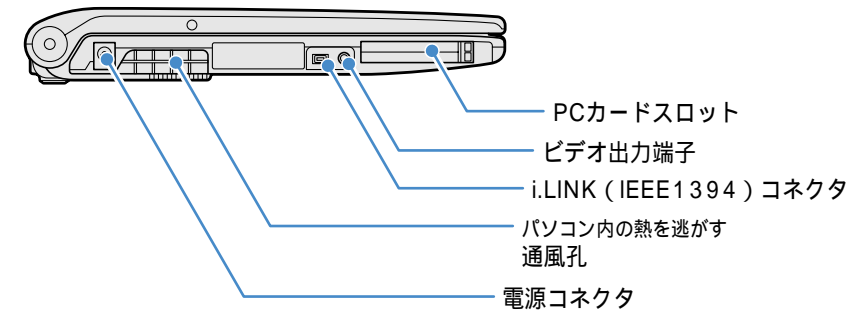

### 【底面】

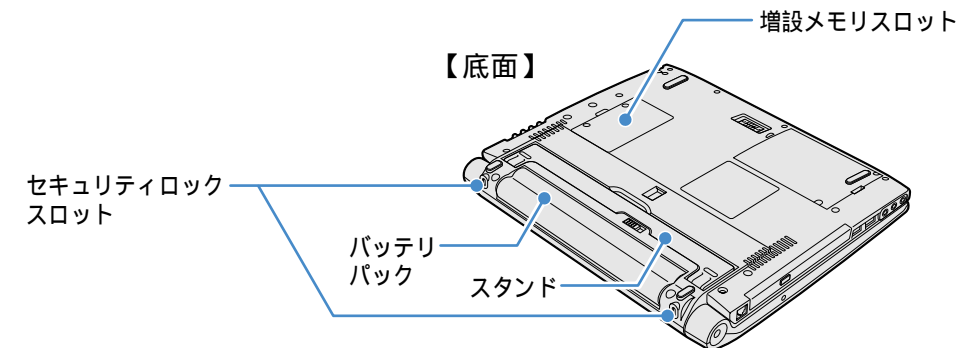

# Windows のセットアップをしよう

ここでは、電源コード・ACアダプタを接続して、パソコンを使い始めるためのセットアップを行います。

セットアップを行い、パソコンが使えるようになるまで約10分かかります。  
(作業時間は人によって多少異なります。)

セットアップを始める前に、「安心してお使いいただくために」を必ずお読みください。特にセットアップ時の電源コードやアダプタの取り扱いについて、よくお読みになり、その指示に従ってください。

## セットアップをするときの注意

周辺機器は接続しないでください

セットアップが完了するまでプリンタ、マウスなどの周辺機器は接続しないでください。

途中で電源を切らないでください

セットアップの途中で電源スイッチを押したり電源コードを抜くと、故障の原因になります。

操作は時間をあけないでください

セットアップ中にキー操作が必要な画面があります。時間をあけないで操作を続けてください。



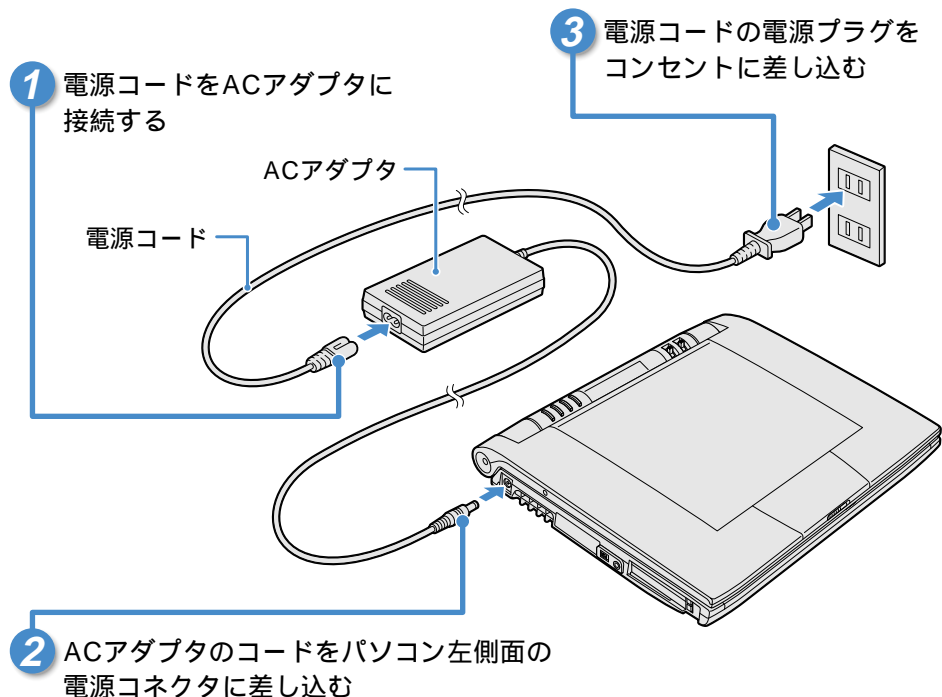

セットアップの手順を説明している「すいすいセットアップビデオ」もあわせてご覧ください。

## 電源コードとACアダプタを接続する

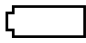

接続が終了すると

ACアダプタを取り付けると、ナビパネルにACアダプタアイコン「」、バッテリーアイコン「」が表示され、バッテリーへの充電が自動的に始まります。充電が完了すると「」が表示されます。

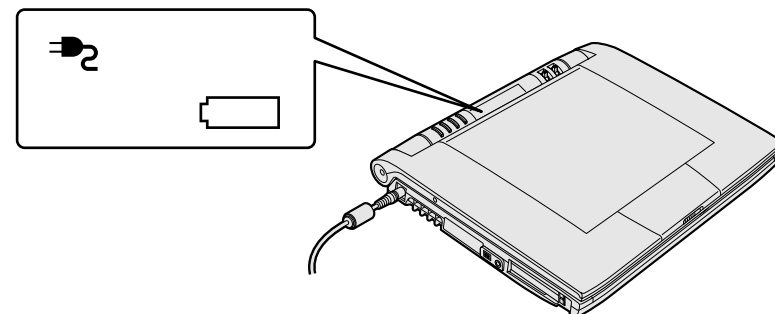

# Windows のセットアップをしよう

## 電源を入れる

### 1 パソコンの液晶ディスプレイを開ける

ディスプレイ開閉ラッチをスライドさせ、液晶ディスプレイをゆっくりと持ち上げて開きます。

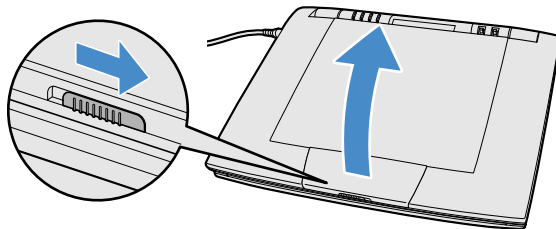

### 2 電源スイッチを押す

ナビパネルの電源アイコン「**On**」が点灯するまで電源スイッチを押してください。

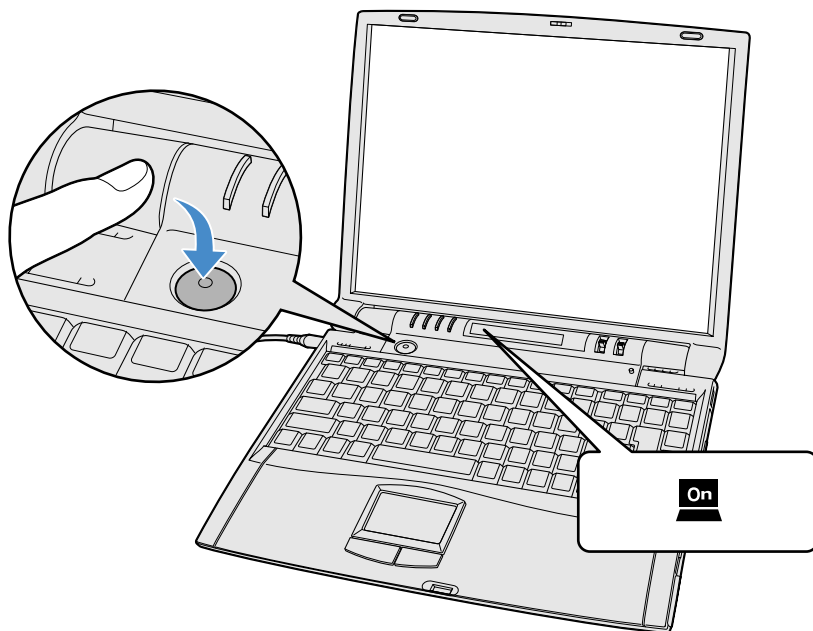

### 3 [ Windows セットアップの確認 ] 画面が表示される

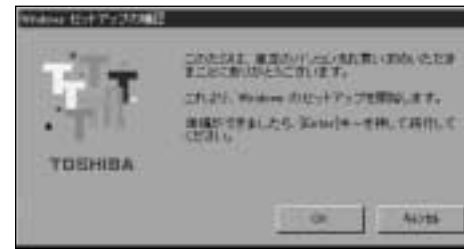

### 4 [Enter] キーを押す

使用するキー



### 5 「Windows パスワードの入力」画面が表示される

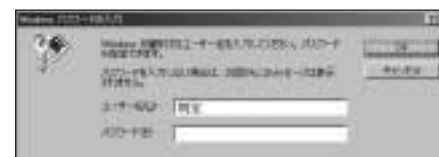

# Windows のセットアップをしよう

## ユーザ名を入力する

1 **Shift** キーを押しながら **Tab** キーを押す

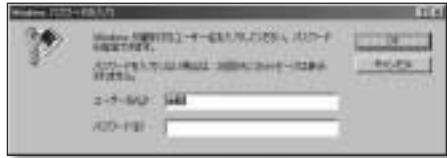

ユーザ名の欄の「既定」が反転します。

2 **Del** キーを押して「既定」を削除する

3 ユーザ名を入力する

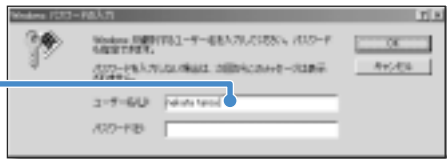

使う人の名前をアルファベット（英文字）で入力する場合

「nakata tarou」と入力するとき

・キーボードで **n a k a t a Space t a r o u** と押します。



キーを押しても文字が表示されない場合は、ユーザ名の欄にカーソル「**|**」が表示され点滅していることを確認してください。表示されていないときは、ユーザ名の欄をクリックしてください。

[参照](#) クリックについて ▶ 「17ページ」

ひらがなや漢字で入力したいときは、**半/全** キーを押すと入力できます。

[参照](#) 入力の設定について ▶ 『パソコンの基本 4章 3 文字を入力する』

4 ユーザ名の入力終了したら、**Tab** キーを押す

### ユーザ名入力に必要なキー

使用するキー

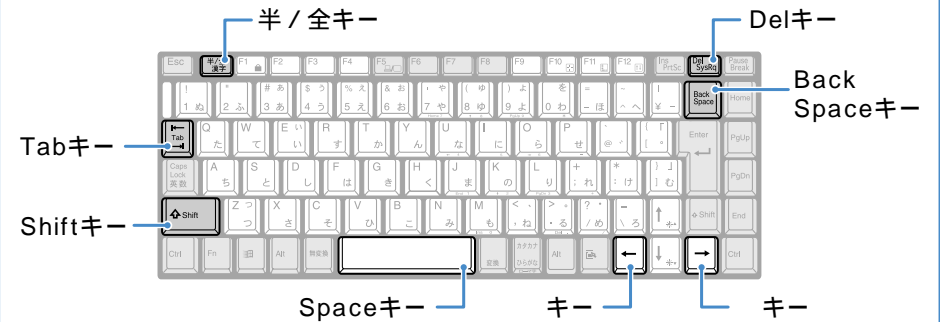

ユーザ名の入力を間違えたら

下記のキーを押して、間違えた文字を削除してください。

- ・カーソルの左側の文字を消す…… **BackSpace**
- ・カーソルの右側の文字を消す…… **Del**
- ・カーソルを左右に動かす…… **←** **→**



# Windows のセットアップをしよう

## パスワードを入力する

### 1 パスワードを入力する

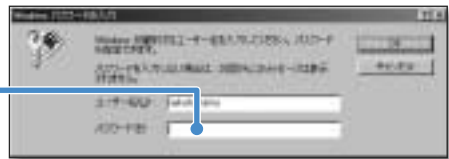

秘密保持などを目的として、パスワードを入力します。  
パスワードの必要がない方は、何も入力せず、[OK] ボタンをクリックして 5 へ進んでください。  
パスワードは半角英数文字しか使用できません。  
文字数は4～8文字を目安に設定してください。

**お願い** このパスワードはパソコンの電源を入れるたびに必要となりますので、メモをするなど忘れないようにしてください。

半角英数文字

アルファベット	abcdefghijklmnopqrstuvwxyz
数字	0123456789
記号	_ ^ @ [ ] ; : . / (スペース)

### 2 入力したパスワードが「\*\*\*」と表示される

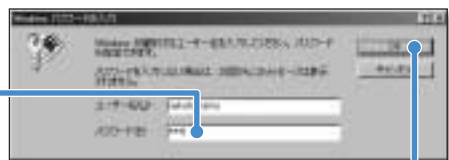

### 3 [OK] ボタンをクリックする

### 4 2 で入力したパスワードをもう一度入力し、[OK] ボタンをクリックする

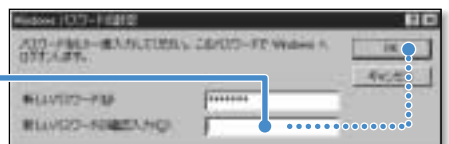

### 5 [システム設定の変更] 画面が表示される

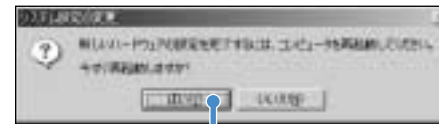

### 6 [はい] ボタンをクリックし、再起動させる

**お願い** すぐに [はい] ボタンをクリックしてください。メッセージが表示された状態でしばらく操作を行わないと、再起動できなくなる場合があります。

パスワードを正しく入力できない場合

- 1 [Del] キーを押して「新しいパスワードの確認入力」のパスワードを削除する
- 2 [Shift] キーを押しながら [Tab] キーを押し、「新しいパスワード」へ戻る
- 3 [Del] キーを押して「\*\*\*」をすべて削除する
- 4 もう一度パスワードを入力する

## タッチパッドの使いかたを覚えましょう

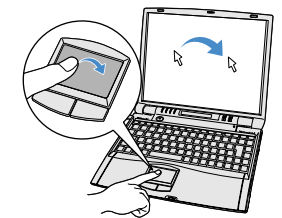

タッチパッドは、パソコンの入力操作などを行うものです。

タッチパッドに人差し指をおいて指をすべらせ、前後左右に動かします。  
手の動きに合わせてディスプレイ上のマウスポインタ「」が動きます。

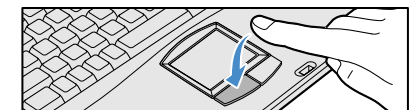

左のクリックボタンを1回押す操作を「クリック」といいます。

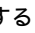

マウスを文字入力エリアに合わせて「クリック」すると、カーソル「」が点滅します。「」の場所から入力を始めます。



クリックすると

**参照** タッチパッドの使い方 ▶ 『パソコンの基本 3章 1 タッチパッドの基本操作』

# Windows のセットアップをしよう

## Microsoft Windows へようこそ

- 1 [ Microsoft Windows へようこそ ] 画面が表示される



- 2 [ 次へ ] ボタンをクリックする

- 3 [ 日本語の入力を練習しましょう ] 画面が表示される  
今回は [ 省略 ] ボタンをクリックする



- 4 [ タイムゾーンを選択する ] 画面で「( GMT + 09:00 ) 東京、大阪、札幌」が選択されていることを確認する



選択されていない場合は、 ボタンをクリックし、一覧から **( GMT + 09:00 ) 東京、大阪、札幌** を選んでクリックしてください。

- 5 [ 次へ ] ボタンをクリックする

### マーリンが音声でセットアップ方法を教えてくれます



マーリン

操作がわからず困ったときは「マーリン」をクリックして、表示された項目をクリックしてください。「マーリン」がアドバイスしてくれます。

# Windows のセットアップをしよう

## 使用許諾契約書に同意する

- 1 [使用許諾契約書]の内容を確認し、同意する場合は、「同意します」の左にある○をクリックする

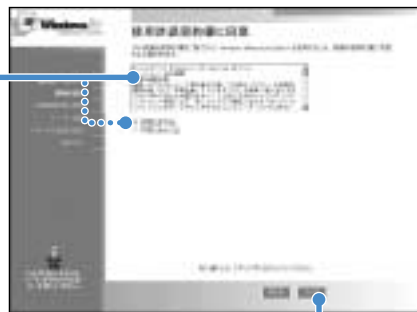

☑ ボタンをクリックすると契約書の続きを読むことができます。

同意していただけない場合は、セットアップを続けることができず、このパソコンをお使いいただくことができません。

- 2 [次へ]ボタンをクリックする

## ユーザ登録をキャンセルする

- 1 「いいえ、今は登録しません」の左にある○をクリックする



**メモ** この登録にはインターネットへの接続が必要になりますので、ここでは登録しません。セットアップ完了後、インターネットに接続するとオンライン登録が行えます。

- 2 [次へ]ボタンをクリックする

- 3 [AOL入会のご案内]画面が表示される  
[次へ]ボタンをクリックする

## セットアップを完了する

- 1 [完了]ボタンをクリックする



**お願い** 画面に砂時計「⌚」が表示されているときは、そのままお待ちください。

- 2 しばらくすると下の画面が表示される



### 砂時計「⌚」が表示される時

パソコンにいろいろな指示をすると、ディスプレイ画面に⌚が表示されます。これは、パソコンが考えたり作業をしている状態を示すマークです。⌚が消えるまで、次の操作は待ってください。操作は⌚が消えてから行ってください。



これで DynaBook が使えるようになりました。

これから DynaBook は、あなたの生活を楽しくするお手伝いを始めます。

# 電源を切る / 入れる

電源を切る方法と入れる方法の正しい手順を覚えましょう。  
間違った操作を行うと、故障を起こしたり大切なデータを失う原因になる場合があります。

## 電源を切る

1 [スタート] ボタンをクリックする



2 [Windows の終了] をクリックする

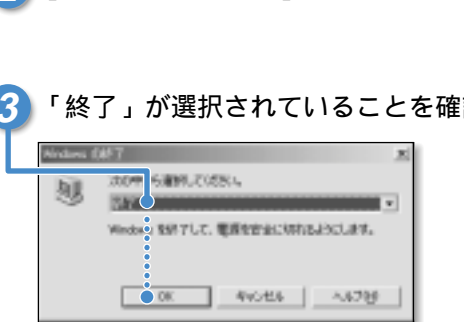

3 「終了」が選択されていることを確認し、[OK] ボタンをクリックする

電源が切れるまでお待ちください。  
パソコンの電源が切れると、ナビパネルの電源アイコン「On」が消えます。

## 電源を入れる

2回目以降に電源を入れる場合は、Windows のセットアップは不要になります。

1 ナビパネルの電源アイコン「On」が点灯するまで、電源スイッチを押す

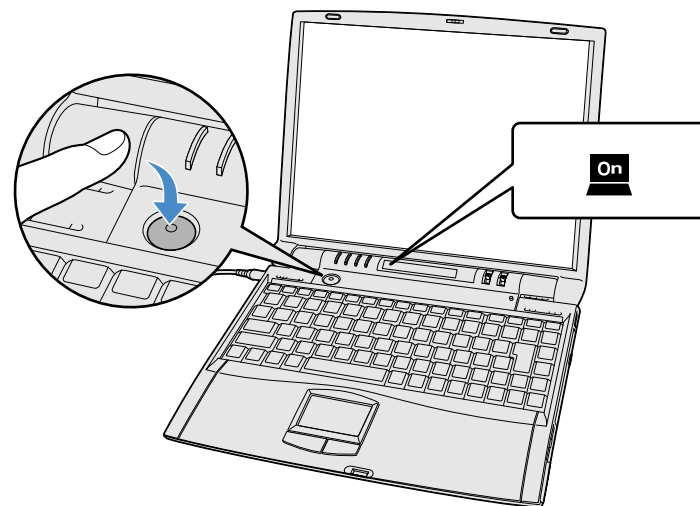

2 「Windows のパスワード」を入力する

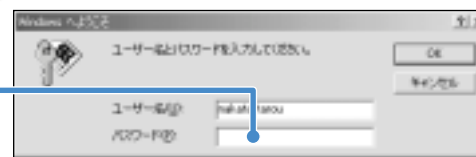

16ページで入力したパスワードを入力します。  
パスワードを入力しなかった場合には、この画面は表示されません。

# DynaBook を使いこなすためのサポート情報

## ● まずマニュアルを読んでください

「初めの一冊」と  
「すいすいセットアップビデオ」  
が役に立ちます

電源を入れてパソコンを  
使えるようにするまで



「安心してお使いいただくために」  
をお読みください  
パソコンをお取り扱いいただく  
ための注意事項について



特に初心者の方へ  
「パソコンの基本」  
パソコンの基本操作や  
文字入力について説明



「クリエイティブブック」で  
パソコンを楽しみましょう  
インターネットや電子メール、  
オリジナルCDの作り方、  
アプリケーションソフトの  
紹介など



「ハードウェアガイド」で  
調べてみましょう  
パソコンの機能や設定、  
オプション周辺機器の接続など



「トラブル解消Q&A」を開いて  
対応法をチェックします  
用語解説も付いた困ったときの  
お役立ちブック

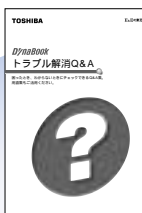

## ● オンラインマニュアルについて

「パソコンの操作で困った」「こんなことがしたい」「アプリケーションソフトの使い方を  
知りたい」「用語の意味を知りたい」。  
こんなとき、パソコン上で検索できる「オンラインマニュアル」があります。  
知りたいジャンル別にさまざまなQ&A情報を見ることができます。

- 1 デスクトップの[スタート]ボタンを  
クリックする
- 2 メニューバーから  
「オンラインマニュアル」を  
クリックする

知りたいことのキーワードを入力すると、  
情報を検索することができます



アイコンをクリックすると、情報  
を見ることができます

## ● dynabook.com

東芝 P C 情報サイト「dynabook.com」  
(<http://dynabook.com/>)では  
DynaBookの最新情報やサポート情報を  
提供しています。

- 参照 インターネットについて
- ▶ 『クリエイティブブック 2章  
2 インターネットに接続する』



## ● Windowsのヘルプ

Windowsの操作についての情報もパソコン  
上で検索できます。

- 1 デスクトップの[スタート]ボタンを  
クリックする
- 2 メニューバーから「ヘルプ」を  
クリックする



# DynaBook と賢くつきあうために

## ● コンピュータウィルスを予防しましょう

コンピュータウィルスとは、パソコン動作に悪影響を与える不正なプログラムです。病原体のウィルスが人間に感染するように、ネットワークやフロッピーディスクなどを介して、コンピュータからコンピュータに増殖していくので、コンピュータウィルスと呼ばれています。

コンピュータウィルスにはプログラムやデータの一部を破壊するものが多く、システムに侵入するウィルスの予防が必要です。

ウィルスの感染を予防するために、製品に同梱されている「Virus Scan」というアプリケーションを使って、ウィルスチェックを定期的に行いましょう。また万一、感染した場合には、「Virus Scan」を使うと、駆除できるコンピュータウィルスもあります。ウィルスは電子メールなどで送られてくることもあります。差出人の身元がはっきりしないメールには注意しましょう。

## ● バックアップをとりましょう

フロッピーディスクやハードディスクなどに保存したファイルやフォルダを、誤って消してしまったり、パソコンの故障などによって、失われてしまう可能性があります。このような事態に備えて、フロッピーディスクなどに複製をとることを「バックアップ」といいます。

大切なデータは、こまめにバックアップをとってください。

 バックアップについて ▶ 『ハードウェアガイド 1章 9-3 バックアップ』

## ● 東芝パソコンお客様登録のお勧め

DynaBookをご使用になるにあたって、お客様へのサービス・サポートの充実を図るために、「東芝パソコンお客様登録」をお勧めしています。

新商品の情報や特別キャンペーンのご案内、会員専用Webページ「東芝PCメンバーズクラブ」の閲覧などの特典があります。

インターネットで登録する

インターネット接続の設定がしてある場合は、「東芝PCお客様登録」のアイコンで登録ができます。

インターネットをご利用になるには、プロバイダとの契約が必要です。

 インターネットについて  
▶ 『クリエイティブブック 2章 2 インターネットに接続する』

ハガキで登録する

梱包箱に入っている登録ハガキを使って登録しましょう。

 Microsoft社のユーザ登録をはじめ、同梱されているアプリケーションのユーザ登録もご活用ください。ユーザ登録にあたっては、記載事項をよくお読みください。

## 東芝PCダイヤル

技術的なご質問、お問い合わせにお答えいたします。  
受付時間/平日：9:00～18:00 土曜日・日曜日：9:00～17:30  
(祝日、12/31～1/3を除く)

ナビダイヤル **0570-00-3100**

全国共通の電話番号です。お客様からの電話は全国6箇所の最寄りの拠点に自動的に接続されます。拠点は千葉市、大阪市、名古屋市、福岡市、仙台市、札幌市です。拠点までの電話料金はお客様のご負担となります。また海外からの電話、携帯電話などで上記電話番号に接続できないお客様は、043-298-8780でお受けしています。  
ご注意：ナビダイヤルでは、ダイヤル後に通話区料金のアナウンスが流れます。これはお客様から全国6箇所の最寄りの拠点までの通常電話料金で、サポート料金ではありません。(サポート料金は無料です。)

## 東芝PC FAX情報サービス

東芝PCの商品情報、Q&Aなどを24時間お届けします。

**043-270-1358**

東芝PC、FAX情報サービスでは音声FAX応答システムの採用により、パソコンの各種情報をFAXで提供しております。お手元のFAX(G3モード対応)から電話をおかけになり、音声案内に従って操作してください。ただし、メンテナンスのため休止させていただくことがあります。

## Trademarks

Microsoft、MS-DOS、Windowsは、米国Microsoft Corporationの米国およびその他の国における登録商標です。

i.LINKとi.LINKロゴは商標です。

InfoPepperは東芝情報システム株式会社の登録商標です。

取扱説明書に掲載の商品の名称は、それぞれ各社が商標および登録商標として使用している場合があります。

## DynaBook 初めの一冊

平成13年2月20日

A1版発行

MPW0514A

発行 株式会社 **東芝** デジタルメディアネットワーク社

PC事業部

〒105-8001 東京都港区芝浦1-1-1

© 2001 TOSHIBA CORPORATION  
ALL RIGHTS RESERVED

無断複製及び転載を禁ず