



ぜい
贅を尽くしたオールインワン。

3波対応W録[®]チューナー、大容量3TB HDD、オンキヨー製スピーカー、クアッドコアCPU。さらに、ボタンひとつでTVが見られる「今スグTV^{※1}」も搭載。AVもPCも、クオリティと使いやすさを追求したDシリーズの最高峰。

dynabook D81

- FHD: フルHD 液晶 P26 ▶
- BS/CS 地デジ: 地デジ・BS・110度CS 3波対応 P33 ▶
- 今スグTV^{※1}: P25 ▶
- Core[™] i7: インテル[®] Core[™] i7 クアッドコア

| モデル名 | 型番・カラー | OS | CPU | ディスプレイ | メモリ | HDD | ドライブ | TVチューナー | アプリケーション |
|------|---------------|-----------------|--|--|-------------|-----|--------------------------------------|------------------------|--|
| D81 | PD81TBP-BWA ■ | Windows 10 Home | インテル [®] Core [™] i7-4710MQ プロセッサー 2.50GHz (最大3.50GHz) | タッチパネル付き 21.5型ワイド FHD 高輝度・広視野角 Clear SuperView IPS液晶 | 8GB (8GB×1) | 3TB | ブルーレイディスクドライブ (BDXL [™] 対応) | 3波対応 ダブル TVチューナー | Office Home & Business Premium プラス Office 365 サービス |
| D71 | PD71UBP-BWA ■ | | インテル [®] Celeron [®] プロセッサー 3215U 1.70GHz | 21.5型ワイド FHD 高輝度・広視野角 Clear SuperView IPS液晶 | 4GB (4GB×1) | 1TB | DVDスーパー マルチドライブ | | |
| D51 | PD51UWP-SWA □ | | インテル [®] Core [™] i7-4710MQ プロセッサー 2.50GHz (最大3.50GHz) | | 8GB (8GB×1) | 2TB | ブルーレイディスクドライブ (BDXL [™] 対応) | | |
| D61 | PD61TBP-BWA ■ | | インテル [®] Core [™] i7-4710MQ プロセッサー 2.50GHz (最大3.50GHz) | | 8GB (8GB×1) | 2TB | ブルーレイディスクドライブ (BDXL [™] 対応) | | |
| D41 | PD41UBP-SWA ■ | | インテル [®] Celeron [®] プロセッサー 3215U 1.70GHz | | 4GB (4GB×1) | 1TB | DVDスーパー マルチドライブ | | |

*1 視聴専用です。あらかじめ「今スグTV」のクイックスタート機能を設定しておく必要があります。 *2 IPSとはIn Plane Switching技術の略称です。 *3 テレビを視聴するには、市販の地上/BS/110度CSデジタル放送に対応したアンテナが必要となります。また、アンテナ整合器や分配器などが必要になる場合があります。 ※画面はハメコミ合成です。 ※画面は実際のイメージとは異なる場合があります。Windowsストアアプリは別売です。ご利用になれるアプリは国/地域によって異なる場合があります。



W録[®] ファースト
4コア、3波、2録、1stクラス。

地上波・BS・110度CS対応のフルHDテレビであり、多機能なHDDレコーダーであり、それを意のままに使えるクアッドコア搭載の高性能PCでもある。それぞれの機能にプレミアムな価値をもった一台。

dynabook D71

- FHD: フルHD 液晶 P26 ▶
- BS/CS 地デジ: 地デジ・BS・110度CS 3波対応 P33 ▶
- Core[™] i7: インテル[®] Core[™] i7 クアッドコア



悔いのない選択。21.5型、
快適サイズにクアッドコア搭載。

ブルーレイ動画も大画面でストレスなく堪能できる、クアッドコア搭載。高輝度・広視野角IPS液晶^{※2}、オンキヨー製スピーカーなど、AVにも磨きをかけたオールインワン。

dynabook D61

- FHD: フルHD 液晶 P26 ▶
- Core[™] i7: インテル[®] Core[™] i7 クアッドコア



BS・110度CS
地上から衛星まで
2番組同時録画。

地上波・BS・110度CS対応W録[®]チューナー、21.5型フルHD、オンキヨー製スピーカー。見たい番組を見たいときに大迫力で楽しむ高性能モデル。

dynabook D51

- FHD: フルHD 液晶 P26 ▶
- BS/CS 地デジ: 地デジ・BS・110度CS 3波対応 P33 ▶
- Celeron[®]: インテル[®] Celeron[®]



悔いのない選択。
21.5型、快適サイズ。

小さい文字やWebサイトが見やすい、大画面。高輝度・広視野角IPS液晶^{※2}、1TB HDD、オンキヨー製スピーカーなど、基本性能を磨いた長く使い続けられるオールインワン。

dynabook D41

- FHD: フルHD 液晶 P26 ▶
- Celeron[®]: インテル[®] Celeron[®]

Windows 10 Home 搭載。迫力の大画面 で、テレビも映像も音楽もたっぷり楽しめる。



最新OS、Windows 10 Homeをプレインストール

Windows 7のスタートメニューとWindows 8のスタート画面を一つにまとめ、より使いやすい起動画面に。目的のアプリケーションもすぐに見つけられます。



斜めから見ても明るくきれいな大画面

21.5型大画面IPS (In Plane Switching) 液晶は、高精細で明るく視野角が広いので、斜めから見ても自然で美しい映像を楽しめます。また、フルHDだからハイビジョン映像をありのままに美しく再現。複数のウインドウを同時に見たり、写真編集なども作業領域が広がって快適です。



IPS液晶

高精細液晶モニターとして使える

HDMI®入力端子を搭載。ゲームの高精細モニターとして、PCのサブスクリーンとしてなど、多彩に活用できます。

HDMI®入力端子

パワフルサウンドでAVの楽しみが広がる

オーディオ技術に精通したオンキヨーのエンジニアも認めたパワフルで高音質なサウンドを実現しました。さらに、DTSサラウンドと組み合わせれば、リアリティあふれるサラウンド音響が楽しめます。ナチュラルで豊かなサウンドを再現します。



CDを超える高音質サウンドが楽しめる

CDでは聴こえなかったディテールまで表現された、原音に近いスタジオクオリティの「ハイレゾ音源」を再生可能。音楽配信サイトと連携し、多彩なハイレゾ楽曲を楽しめます。



3波対応W録。チューナーで見たい番組を見逃さない

東芝液晶テレビ「REGZA」の映像技術を投入したW録。も可能な3波対応ダブルチューナーを搭載。2番組同時録画も可能なので、テレビをとことん楽しむことができます。



見やすく、探しやすい番組表

見たい番組をすばやく探したり、お好みのチャンネルだけ絞り込んで表示できる番組表により、ストレスなく見たい番組を探せます。

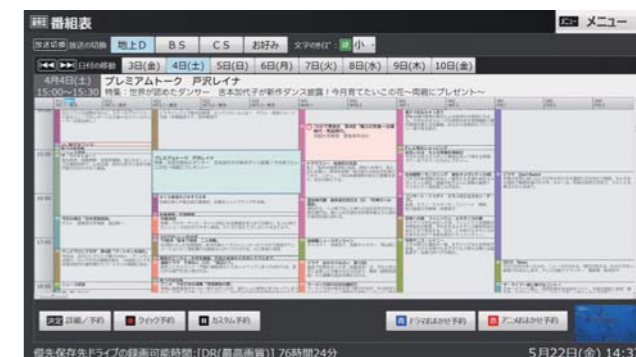

カスタマイズできる番組表

ボタン一つで、すぐTVが見られる

テレビと同じように電源ボタンを押すだけで、すぐに番組が見られる「今スグTV」機能。OSを立ち上げることなく、急いでテレビを見たいときに便利です。



今スグTV

刻印が大きく打ちやすい抗菌のタイルキーボード

キーボードは、キートップのローマ字部分の刻印が大きく、見やすく打ちやすいデザインです。また、パンタグラフ構造により、静音性と打鍵感に優れています。



大きい刻印&抗菌

タッチ操作で、作業がはかどる

D81には、タッチパネルを搭載。タッチ操作にも最適化されたWindows 10 Homeを使い、指先の直感的な操作でも作業をすることができます。



| モデル名 | OS | CPU | ディスプレイ | メモリ | HDD | ドライブ | TVチューナー |
|------|-----------------|---|--|-------------|-----|--------------------------|----------------|
| D81 | Windows 10 Home | インテル® Core™ i7-4710MQ プロセッサ 2.50GHz (最大3.50GHz) | タッチパネル付き 21.5型ワイド FHD 高輝度・広視野角 Clear SuperView IPS液晶 | 8GB (8GB×1) | 3TB | ブルーレイディスクドライブ (BDXL™ 対応) | 3波対応ダブルTVチューナー |
| D71 | | インテル® Celeron® プロセッサ 3215U 1.70GHz | 21.5型ワイド FHD 高輝度・広視野角 Clear SuperView IPS液晶 | 4GB (4GB×1) | 1TB | DVDスーパーマルチドライブ | - |
| D51 | | インテル® Core™ i7-4710MQ プロセッサ 2.50GHz (最大3.50GHz) | | 8GB (8GB×1) | 2TB | ブルーレイディスクドライブ (BDXL™ 対応) | |
| D61 | | インテル® Celeron® プロセッサ 3215U 1.70GHz | | 4GB (4GB×1) | 1TB | DVDスーパーマルチドライブ | |
| D41 | | インテル® Celeron® プロセッサ 3215U 1.70GHz | | 4GB (4GB×1) | 1TB | DVDスーパーマルチドライブ | |



「Windows 10のおさえておきたいポイント」
スペシャルサイト公開中



高画質 & 高音質 のdynabookで やりたいことから始めよう!

動画や音楽が見放題、聴き放題にな
スマートフォンで撮った写真や動
画を加工してSNSで共有したり、
これまで以上に、デジタルコンテンツ
dynabookなら、高画質 & 高音質と便利なアプ
リで、毎日のデジタルライフを満喫できます。



高画質

高精細・高輝度液晶で、美しいコンテンツをキレイなまま楽しめる

高画質液晶

フルHD(1,920×1,080ドット)、WUXGA(1,920×1,200ドット)、WUXGA+(1,920×1,280ドット)液晶は、解像度がHD(1,366×768ドット)液晶の約2倍。より高精細な表現を可能にします。また、高輝度だから明るくて見やすく、写真・動画から文字まで、鮮明に映し出します。

■ 広視野角だから、斜めから見ても美しい

PC画面を上下左右の斜めから見ても、色調やコントラストの変化が少なく、より自然で美しい映像が楽しめます。 ※写真は効果をわかりやすくしたイメージです。



■ より明るく、キレイ【フルHD液晶】

高解像度写真も、より鮮明に表示。

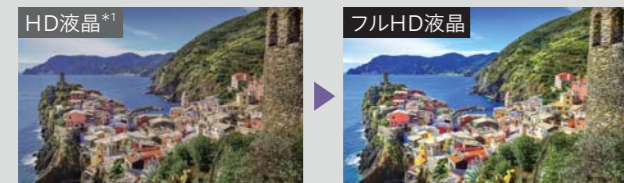

HD液晶搭載従来機*1とフルHD液晶搭載モデル*2との比較

■ 文字もなめらか【フルHD液晶】

Webサイトの文字などもなめらかでキレイに表示。



※写真は効果をわかりやすくしたイメージです。

4K解像度でテレビに出力。圧倒的な迫力と美しさをたっぷり

4K出力対応

■ ネット動画などの4Kコンテンツを テレビに出力して大画面で楽しめる

4Kのネット動画や、デジタルカメラで撮影した4K写真を、高精細のまま大画面に映し出せます。専用IC搭載により、安定した4K映像出力*3を実現しています。

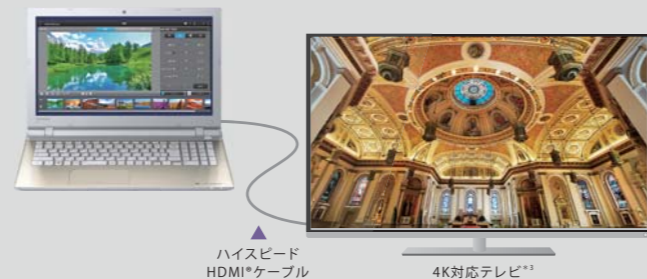

ハイスピードHDMI*ケーブル

4K対応テレビ*1

高音質

名門オーディオブランドと連携した、こだわりのサウンドを身近に

ハイクオリティサウンドシステム

モデルの個性に合わせてサウンドを追求。名門オーディオブランドと連携した、こだわりのいい音をお楽しみください。

■ パワフルで高音質なサウンドが楽しめる オンキヨー製ステレオスピーカー

D81|D71|D51|D61|D41



SOUND BY ONKYO

■ 原音に忠実な迫力のある音が楽しめる harman/kardon® ステレオスピーカー

T95|V83|V73|V63|L93



harman/kardon®

■ 人気オーディオブランド、Skullcandyが監修。 表現力豊かな音の世界を堪能できる

T75|T55|T45|T67|T54

米国生まれのSkullcandy(スカルクランディー)が、DTS Sound™の設定をチューニング。Skullcandyならではのハイクオリティサウンドを実現します。



ハイレゾ音源再生に対応。CDを超える高音質サウンドに癒やされる

TOSHIBA Media Player by sMedio TrueLink+

音の情報量がCDの約6.5倍*4あり、CDでは聴こえなかったディテールまで表現される原音に近いスタジオクオリティの「ハイレゾ音源」を、「TOSHIBA Media Player by sMedio TrueLink+」で再生できます。多彩なフォーマットをサポートしているので、より多くのハイレゾ楽曲を楽しむことができます。

※市販のハイレゾ対応外付けDACやハイレゾ対応ヘッドホンなどをご使用ください。

■ ハイレゾ音源配信サイト「e-onkyo music」と連携

国内最大級の楽曲数を誇るハイレゾ音源配信サイト「e-onkyo music」と連携しています。e-onkyo musicサイトには、ロック/ポップス、ジャズ、クラシックなどさまざまなジャンルの音源が取りそろえてあり、購入・試聴ができます。



TOSHIBA Media Player by sMedio TrueLink+

e-onkyo music

PCならではのアプリが盛りだくさん。使うほどに、毎日の楽しみがどんどん広がる

写真・動画編集 P28-29

スマホ連携 P30-31

テレビ視聴 P32-33

手書き入力 P34-35
(デジタルノート)

TransferJet P36
(トランスファージェット)

安心アプリ P37

*1 T654/68K。 *2 T75、T55、T67、RX82、V73、V63、RX73、D81、D71、D51、D61、D41。WUXGA液晶は、N40、N29。WUXGA+液晶は、N72。 *3 4K対応テレビに、市販のハイスピードHDMI*ケーブルを使用して接続することで、4K出力が可能です。 *4 音楽CDを44.1kHz/16bitとし、ハイレゾ音源を192kHz/24bitとした場合。

大胆にして自然な仕上がりの写真加工・編集が楽しめる

CyberLink PhotoDirector 7 for TOSHIBA^{*1}

色調整のほか、不要物を自然に取り除く機能、人物専用の補正ツールなど個性的な編集ツールも備えています。RAWデータの編集もサポートし、レイヤーを使った編集や4Kフォトスライドショーの作成も可能です。

- デキル1** 写真の一部をキレイに消せる
- デキル2** 画像を重ねて合成写真が作れる
- デキル3** 顔写真を修整してキレイにしてくれる

デキル1 消した部分が自然な仕上がりになる「コンテンツ解析除去」

不要な対象物を写真から取り除けます。消した部分の背景を自動補完するので、自然な仕上がりを実現します。

▼不要物を消してイメージどおりの作品に

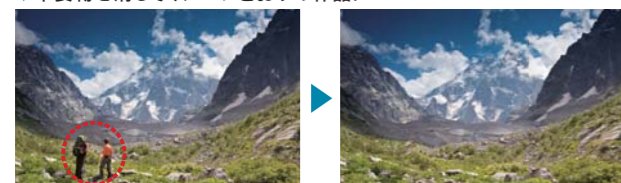

さらに 複数の写真を自然につなぎ合わせる「パノラマ写真合成」

複数の写真をつなぎ合わせて、かんたんにパノラマ写真を作成。左右だけでなく、上下の写真も継ぎ目を解析して結合できます。

▼1枚の自然なパノラマ写真が出来上がる



デキル2 階層を使ったアーティストチックな編集が楽しめる「レイヤー編集」

階層構造で画像編集ができるレイヤーツールを搭載。最大100枚のレイヤーを利用でき、14種類の描画モードが用意されています。レイヤー名の変更、複製、削除、写真の調整、結合などの機能が用意され、奇抜な合成画像なども手軽に作成できます。

▼複数のレイヤーを重ねて、幻想的な作品に仕上げる



デキル3 人物の顔や体型をより自然に美しく整える「ビューティーメイク」

人物が映った写真を補正するツールが「ビューティーメイク」。人物写真や集合写真をかんたんな操作で美しく仕上げることができます。顔をパーツごとに補正したり、体型をシャープに補正することもできます。

▼顔のパーツごとに簡単補正

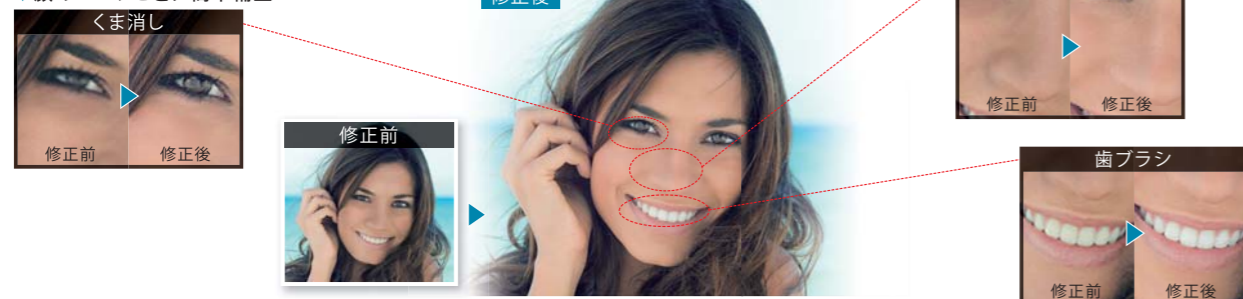

プロ並みのビデオ作品が、直感的な操作で出来る

CyberLink PowerDirector 14 for TOSHIBA^{*2} / CyberLink Screen Recorder for TOSHIBA

家庭用ビデオカメラなどで撮影したビデオを、ドラッグ&ドロップといった直感的な操作で、カットやエフェクト、字幕・タイトル挿入などの編集が可能。アクションカメラの映像編集や2台のカメラの同期など、プロ並みのビデオ編集も手軽に楽しめます。

- デキル1** 人気のアクションカメラに対応
- デキル2** カメラを切り替えてTV番組風の編集ができる
- デキル3** PC画面を動画キャプチャして残せる

デキル1 アクションカメラで撮った映像も編集できる「アクションカメラセンター」

人気のアクションカメラで撮影したアウトドアムービーを補正したり、ユニークなエフェクトを加えることができます。

▼広角レンズによる地平線のゆがみも補正できる

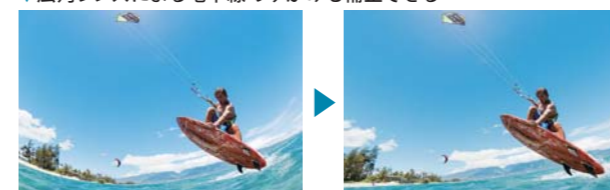

デキル2 2台のカメラを切り替えて臨場感を演出できる「マルチカムデザイナー」

ビデオカメラやスマートフォンで同時撮影された2本の映像を、まるでテレビ番組のカメラのように切り替えて1つのビデオに編集できます。

▼結婚式の映像も、本格的な作品に仕上がる

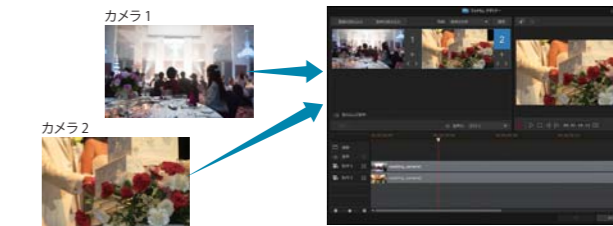

▼スローモーションや逆再生のエフェクトも可能

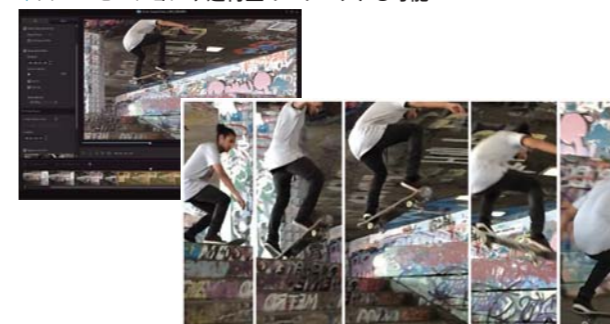

さらに 目的の対象物を手軽に追跡できる「モーショントラッカー」

映像中の動く対象物に、文字や画像などをかぶせて、追跡することが可能です。

▼アスリートに名前をかぶせて展開をわかりやすく



デキル3 デスクトップの映像を手軽に録画できる「スクリーンレコーダー」

デスクトップ全体、任意の部分、または起動しているソフトの画面だけを選択して録画することができます。

▼英会話レッスンを記録して復習できる

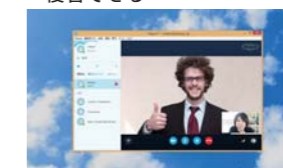

▼ゲームを録画して上達度をチェックできる



*1 市販のCyberLink PhotoDirector 7とは一部機能が異なります。 *2 市販のCyberLink PowerDirector 14とは一部機能が異なります。

**各機能・ソフトウェア対応はモデルにより異なります。「ソフトウェア対応表(44~45ページ)」「仕様表(46~52ページ)」「できること対応表(62~63ページ)」をご覧ください。 ※画面はハメコミ合成です。

使い慣れたPCで、あなたのスマートフォンを管理できる

sMedio TrueLink+ Phone

スマートフォンが手元になくても、PCでスマートフォンに届いたSMS(ショートメッセージサービス)の送受信ができたり、PCの大画面で連絡先の編集ができたり、スマートフォンのコンテンツを再生したり。PCとあなたのスマートフォンがワイヤレスでつながって、今まで以上にスマートフォンの楽しみが広がります。PCとスマートフォンのペアリングは、QRコードで簡単に完了します。

- デキル①** スマホのコンテンツをPCの大画面で見える
- デキル②** スマホのSMSにPCで返信する
- デキル③** スマホの代わりにPCでSkype*¹無料通話*⁵ができる



デキル① 写真、ビデオ、音楽を、大画面で楽しく鑑賞。たまったデータのストレージとしても使える

スマートフォンで撮影した写真やビデオをPCの大画面でストリーミング再生。家族や仲間と楽しく鑑賞することができます。また、スマートフォンに保存されているミュージックアルバムをPCの高音質スピーカーで再生することも可能。写真、ビデオ、音楽とも、PCへのダウンロードが手軽に行えるので、スマートフォンにたまったデータのバックアップとして活用できます。

スマートフォンで撮った写真やビデオをPCの大画面で再生。みんなで見れば、思い出も深まります。

デキル② スマートフォンが手元になくても電話着信表示やSMSの返信ができる

スマートフォンが充電中だったり、会議中などで手元にない場合でも、送られてきたSMSにPCからすぐに返信できます。大画面で確認しながら使い慣れたキーボードで快適に文字入力できます。



デキル③ SkypeOutを使ってスマートフォンに電話がかけられる

Skypeから固定電話・携帯電話などに通話ができる「SkypeOut(スカイプアウト)*¹」に対応。Office 365 サービスと組み合わせれば、無料でSkype通話が可能です。



写真の閲覧がエンターテインメントになる

思い出フォトビューア 東芝オリジナル

「思い出フォトビューア」は、Androidスマートフォン*²やiPhone*³などで撮った写真をワイヤレスで取り込んで、家族みんなで閲覧したり、PCで一括管理できるアプリです。時系列や季節ごと、顔ごと*⁴などで自動的に分類・表示してくれるので、撮ってそのままになっている写真も楽しく閲覧できます。

- デキル①** スマホで撮った写真もワイヤレスで取り込みができる
- デキル②** 時系列や季節などで自動分類してくれるから見たい写真・動画を探しやすい



※スマートフォンに「思い出フォトビューア」のダウンロード/インストールが必要です。【Androidスマートフォン】: Google Play™で公開中。【iPhone】: App Storeで公開中。

▲「おもいで小槌-振る」機能
写真を1枚選択すれば、同じ季節や同じ撮影日などの関連した写真が自動で表示されます。

デキル② 時系列や季節、顔ごと*⁴などで自動分類・表示。見たい写真を見つけやすい

写真を取り込むだけで、時系列やカレンダー表示、顔ごと*⁴の分類・表示など、お好みのパターンで自動表示。懐かしい写真に出会ったり、顔検索で一覧表示*⁴させれば、探している人の写真をまとめて探すこともできます。



カレンダー表示 季節で分類

さらに 写真も動画もサムネイル表示で一覧できる

ピクチャフォルダーに入っている動画もサムネイル表示され、クリックまたはタッチで再生が楽しめます。



全面画で再生

スマートフォンの音楽を、PCのいい音で聴ける

Bluetooth® リンク(ワイヤレスミュージック機能) 東芝オリジナル

スマートフォンとdynabookをワイヤレス接続し、dynabookの高音質スピーカーで聴くことが可能。PC作業をしながらでも楽しめます。また、自然で広がりのあるサラウンドサウンド機能(DTS Sound™/ DTS Studio Sound™)もあわせて楽しむことができます。

※Bluetooth®搭載のスマートフォンとあらかじめ設定(ペアリング設定)をする必要があります。
※PCの電源がオンになっている必要があります。



*1 Skype、SkypeOutを利用するには、あらかじめコミュニケーションアプリ「Skype」に登録する必要があります。ネットワークを利用したサービスは、運営会社の都合などにより予告なく中止されることがあります。 *2 Android4.2以上の環境。極端に大きい場合や小さい場合、顔の一部が隠れているなどの条件によっては、正確に被写体の顔を検出できない場合があります。また、顔の角度、解像度、光量、写真のサイズなどの条件によっては異なる人物の顔が同一人物として分類される場合があります。 *3 iOS7.0以上の環境が必要です。すべての動作を保証するものではありません。 *4 写っている顔のサイズが異なる場合があります。 *5 「Office Home & Business Premium プラス Office 365 サービス」搭載モデルには、Skype月60分無料通話サービスがついてきます(1年間有効。2年目以降は有料となります)。
※各機能・ソフトウェア対応はモデルにより異なります。「ソフトウェア対応表(44~45ページ)」「仕様表(46~52ページ)」「できること対応表(62~63ページ)」をご覧ください。 ※画面はハメコミ合成です。

※Bluetooth®搭載のスマートフォンとあらかじめ設定(ペアリング設定)をする必要があります。
※PCの電源がオンになっている必要があります。
※Bluetooth®搭載のスマートフォンとあらかじめ設定(ペアリング設定)をする必要があります。
※PCの電源がオンになっている必要があります。
※Bluetooth®搭載のスマートフォンとあらかじめ設定(ペアリング設定)をする必要があります。
※PCの電源がオンになっている必要があります。
※Bluetooth®搭載のスマートフォンとあらかじめ設定(ペアリング設定)をする必要があります。
※PCの電源がオンになっている必要があります。

ライブで
見たい人へ

見たい番組を、自宅の好きな場所や外出先で楽しめる

TVコネクトスイート*1 東芝オリジナル

テレビやレコーダーに録画した番組や放送中の番組を、ベランダや書斎など家の好きな場所で楽しむことが可能。わかりやすいユーザーインターフェースで、快適に操作できます。また、録画した番組や放送中の番組を、外出先で手軽に楽しめるリモート視聴*2にも対応しています。

- デキル1** 録画した番組を見る
- デキル2** 番組をライブで見る
- デキル3** 番組を持ち出して外出先で見る
- デキル4** リモート視聴*2ができる

ホームネットワークを利用して好きな場所で視聴

- デキル1** 録画番組をベランダなどで見る
レコーダーに録画した番組を、ホームネットワーク上のPCで視聴できます。
- デキル2** 放送中の番組を好きな部屋で見る
リビングのレコーダーで受信している放送中の番組を、PCやタブレットにライブ配信して楽しめます。
- デキル3** ダビングした番組を外出先で見る
テレビやレコーダーに録画した番組を、PCにダビングして持ち出せます*3。

- さらに** 過去番組表から、見逃した番組をすばやく探せる*9
タイムシフト機能搭載の対応レグザサーバー*10、対応レグザ*11と連携し、タイムシフト録画した過去番組表から見たい番組をすばやく探したり、再生できます*9。

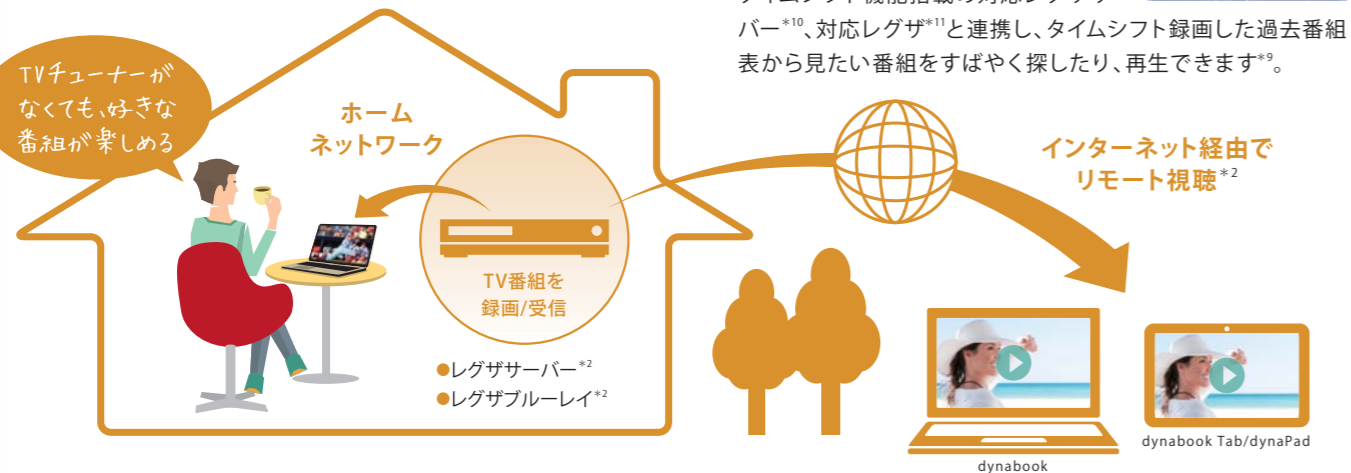

インターネット経由でリモート視聴

- デキル4** 外出先や旅行先から、インターネット経由で放送中の番組や録画番組を見る
リモート視聴*2なら、リビングのレコーダーで受信している放送中の番組を、外出先のPCやタブレットでライブ視聴*4ができます。

こんな便利な楽しみ方も

旅先で見たい番組がなくても、自宅に録画した番組が楽しめます。

単身赴任や一人暮らしで自宅から遠く離れても、録画した地元のローカル番組を楽しめます。

カフェや空港などのWi-Fi*5スポットで、待ち時間に気になる放送中の番組を視聴できます*4。

出張先のホテル*5などでも、自宅に録画した連続ドラマをその日のうちに視聴できます。

*1 ホームネットワーク(有線・無線LAN)で接続している必要があります。対応している機器については、dynabook.comをご覧ください。メディアサーバーの録画状況やその他動作により、本アプリケーションによる視聴ができない場合があります。
*2 ダビングするとコピー可能回数が増えます。コピー禁止番組の場合、ダビングされた番組は移動し、ダビング元の機器から消去されます。ダビングした録画番組は、録画機には戻せません。また、ダビングを実施した機器以外では視聴できません。記載のURLをご覧ください。*5 施設によって、インターネット接続が有料の場合があります。*6 対応機器についてはdynabook.comをご覧ください。*7 対応記録媒体についてはdynabook.comをご覧ください。*8 ハイブリッドキャストは、DBR-T560/T550/T460/T450、DBR-M190/M180、DBR-T670。*11 Z10X/Z9X/Z8X/Z8/Z7シリーズ。*12 D71、D51のみ対応。【リモート視聴に関するご注意】*2 対応している機器とPC、タブレットをあらかじめ同じホームネットワークに接続し、さらにインターネットの状態によりメディアサーバーに接続できない場合があります。環境、電波状況、ネットワーク速度により、映像や音声途切れたり、視聴ができないことがあります。映像は、実際の放送より遅れて配信されます。*3 機器によっては、動作が不安定になることや、うまく動作しないことがあります。すべての動作を保証するものではありません。*4 リモート視聴を行うための推奨回線速度は、上り1Mbps以上、下り3Mbps以上です。Androidスマートフォンのテザリング機能ではご利用いただけません。
※TVコネクトスイート「CyberLink SeeQVault Player」の対応機器、対応記録媒体については、<http://dynabook.com/pc/catalog/point-2016-spring/chuui.htm#taioukiki>をご覧ください。

キレイな画質で
見たい人へ

HD画質のまま、どこでも録画番組を視聴できる

CyberLink SeeQVault Player (著作権保護技術「SeeQVault」対応アプリ)

コンテンツ保護技術「SeeQVault」に、dynabookが対応。自宅のSeeQVault対応レグザブルーレイ*6、レグザサーバー*6で録画したTV番組を、HD画質のままSeeQVault対応microSDメモリーカード*7やUSBハードディスク*7にダビング。外出先で手軽に楽しむことができます。

好きなドラマが
キレイな画質で
見られてうれしい



※dynabookでSeeQVault対応microSDメモリーカードを使用する場合、市販またはmicroSDカードに付属のSDメモリーカード変換アダプターをご使用ください。
※SeeQVaultに対応したレグザブルーレイ、レグザサーバーでフォーマットおよびダビングしたものが対象です。

SeeQVault(シーキューボルト)とは
「SeeQVault」は、地上デジタル放送の番組などを、録画した場所(機器)以外でもHD画質のまま楽しむことができるよう、さまざまな対応機器間における再生互換性と強固なセキュリティを同時に実現するコンテンツ保護技術です。

テレビより便利に「見る」「録る」「残す」を楽しみたい

StationTV X for TOSHIBA

dynabookのTVチューナー搭載モデルは、地デジ、BS、110度CSの3波対応でW録画が可能。「見る」「録る」「残す」を存分に楽しめます。

TVチューナー
搭載モデルなら、
これ1台でTVもPCも
レコーダーも
楽しめる

- 放送と通信を連携したハイブリッドキャスト対応*8**
ハイブリッドキャストでは、画面にニュースや気象情報などを組み合わせて表示したり、放送中の番組に関連する情報提供などを確認できます。
- 見どころだけを再生できるダイジェスト再生**
スポーツなど録画された番組の盛り上がったシーンだけをまとめて再生。番組の録画と同時に解析するので、番組終了後すぐに見ることができ、時間のないときでもすばやく内容を確認できます。
※放送内容(番組構成や録画した音声)によっては、効果が得られにくい場合があります。 ※同時解析の初期設定はOFFになっています。
- 録画番組をHD画質で書き出し可能*12(SeeQVault書き出し対応)**



※画面はイメージです。

テレビ映像も昔撮った写真も、キレイにして楽しめる

超解像技術「レゾリューションプラス」

東芝独自のアルゴリズムを採用し、写真や動画を、色補正や輪郭を強調して、より自然で美しい画質に変換。質感や輝きを実物に近づけて再現できるので、テレビの映像も昔撮った写真も、キレイにして楽しめます。



※写真は効果をわかりやすくしたイメージです。

複数の情報端末で同時に映像を受信することはできません。著作権保護されたコンテンツのみの対応となります。*2 リモート視聴機能を使用するためには、リモート視聴に対応したレグザサーバーまたはレグザブルーレイが必要です。録画した映像データの転送速度は、メディアサーバーの接続環境や動作状況により異なります。著作権保護されたコンテンツのみの対応となります。*4 放送中の番組を視聴できるTVコネクトスイート対応機器と動作状況については、下記□内にNHK総合、Eテレ、BS1、BSプレミアムに対応しています。*9 モデルによっては搭載される機能が異なります。Windowsストアより最新版をダウンロード/インストールしてご利用ください。*10 DBR-M590/M490、D-M470/M430、ネットにも接続した状態でリモート視聴のための設定(ペアリング設定)をする必要があります。ペアリング設定には有効期限があり、期限は対応機器によって異なります。有効期限が過ぎた場合は、再度ペアリングの設定をする必要があります。*11 モード不安定になることや、うまく動作しないことがあります。すべての動作を保証するものではありません。*12 リモート視聴を行うための推奨回線速度は、上り1Mbps以上、下り3Mbps以上です。Androidスマートフォンのテザリング機能ではご利用いただけません。

デジタルノートを使いこなそう。「考える」をサポートするビジネスアプリ活用術

※モデルによって搭載されるソフトウェアは異なります。「ソフトウェア対応表(44~45ページ)」「仕様表(46~52ページ)」「できること対応表(62~63ページ)」をご覧ください。 ※モデルによって搭載される機能が異なります。最新版にアップデートしていただくことで、最新機能をご利用いただけます。

手書き入力対応モデルには、ペン、カメラ、デュアルマイクを有効活用できる、東芝オリジナルのビジネスアプリを搭載。紙にメモある資料を作成できます。それはまさに、情報を集め、整理してまとめ、伝えるという考えるプロセスをサポートするデジタル

する感覚で手書き入力ができる「TruNote」を中心に、Webやホワイトボードの内容なども取り込んで、わかりやすく説得力のノート。紙とペンには難しかったことが簡単にできるようになり、日々、考えるあなたを応援します。

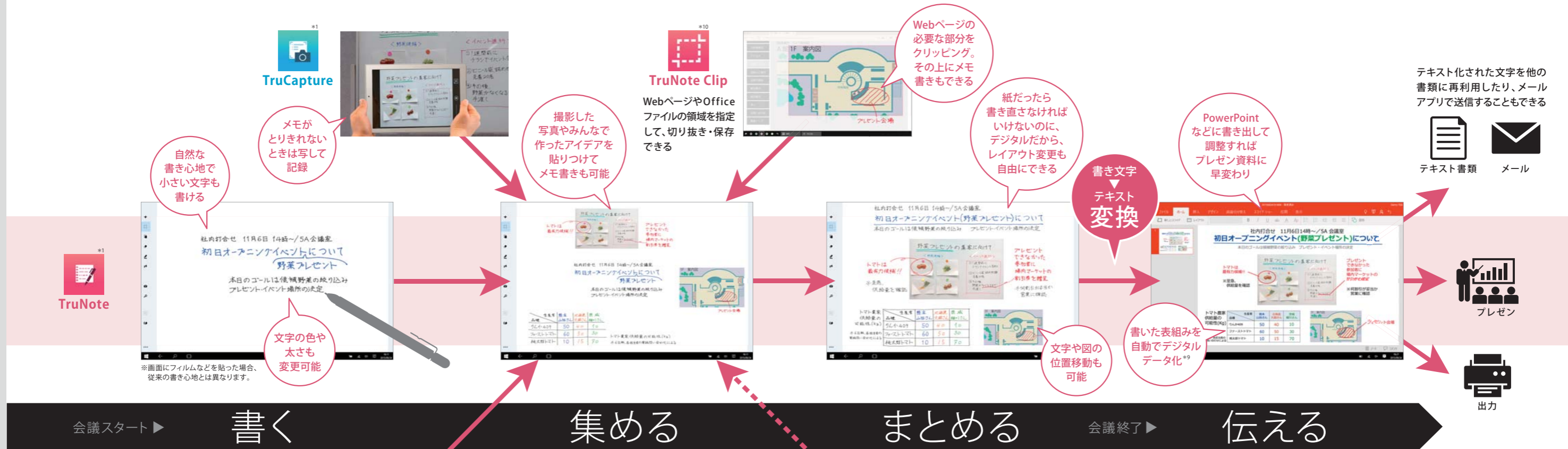

本格派ビジネスアプリならではの便利機能を使って、さらに効率的に、創造的に

TruNote
紙のノートのように使える。紙のノート以上に便利に使える

思いついたらすぐにメモ。見やすく整理することも得意です。文字や図はデータ化され、そのままOfficeアプリに貼りつけられます。また、1,000ページのノートを1,000冊分保存可能^{*2}。どこに書いたか忘れてしまったメモを手書きで検索することも、手書きの文字のままWeb検索することもできます。

※手書き検索は、手書きデータを自動的に認識した結果に基づいて行われます。意図した結果と異なる場合があります。 ※手書き文字の認識は、仏MyScript社の技術を採用しています。 ※画面にフィルムなどを貼った場合、従来の書き心地とは異なります。

TruCapture
書き写す時間が考える時間になる

書き写すと手間のかかる会議のホワイトボードやスライドを撮影して、すぐ資料にできます。「TruNote」で開けば、画像にメモを書き加えたり、PowerPointの企画書やメールなどに貼りつけることもできます。

斜めから撮っても、見やすくまっすぐに表示してくれる

TruNote Clip
ほしい情報は、すぐに切り取ってメモ

WebページやPDFなどの気になる情報や写真を、さっと切り取り、手書きのメモを加えて、自分だけの資料が出来ます。そのまま「TruNote」やOfficeアプリに貼りつけて、補足資料として活用できます。

TruRecorder
会議をまるごと録音。聞きたい発言がすぐに見つかる

話し手の音声で識別^{*3}できるから、必要な発言をすぐに見つけられます。一度、記録した音声なら、次回からは自動で話し手を認識^{*4}。さらに、他のボイスレコーダーなどの音声でも、同じように解析^{*5}できます。

色分けにより、特定の話し手の聞きたい部分を見つけやすい

TruNote Share
みんなで書き写さなくていいから、みんなで考えられる

会議やグループディスカッションのとき、ひとりがタブレットに書くと、そこにいる全員のタブレットに同じものが表示されるノート共有アプリです。図や写真を貼りつけても、同じようにシェアされます。もう全員でホワイトボードを書き写す必要はありません。また、ネットワーク設定なしで直接通信^{*6}もできます。

書き込んだ内容が、他の参加者の画面にリアルタイムで表示される

*1 モデルによって搭載される機能が異なります。Windows ストアより最新版をダウンロード/インストールしてご利用ください。Windows ストアの仕様により、アプリのインストールができない場合があります。現在アプリをご使用中のお客様は、性能に影響します。また、録音中にマイクの方向を変えたり、話し手が移動した場合、話者識別の性能に影響します。複数の話者を認識するためには、10分以上の録音が必要です。 *4 話者欄に話者名を登録すると、話者特定機能により次回対応アプリをダウンロード/インストールしてご利用ください。 *7 第三者が提供するアプリケーションおよびサービス内容は、将来予告なく休止、終了または変更される場合があります。当社は、各サービスおよびこれらに関連する事項について、適切な責任を負いません。 *8 直接通信は、すべての機種で動作を保障するものではありません。 *9 手書き文字と基本的な図形および表の手書きデータを自動認識して整形しますが、意図した結果と異なる場合があります。 *10 モデルにより

近づけるだけで*1、動画や写真を高速転送できる

TransferJet™とは

PCとスマートフォン、PCとタブレットなど、機器同士を近づけるだけで*1動画や写真を高速転送できる近接無線通信技術が、TransferJet™(トランスファージェット)です。dynaPad N72には、このTransferJet™を標準搭載。dynabookの各モデルは、オプションの対応アダプタをセットすることで高速転送が可能となります。 ※転送ファイルサイズの上限は1ファイル当たり4GB(1GB=1,024×1,024×1,024byte)です。

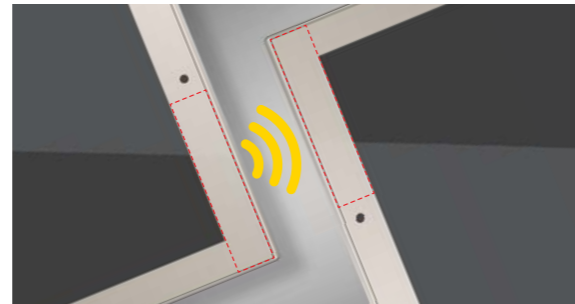

dynaPad N72はTransferJet™が標準搭載されています。

TransferJet™でできること ネット環境がなくても、近づけるだけで*1データ転送が可能!

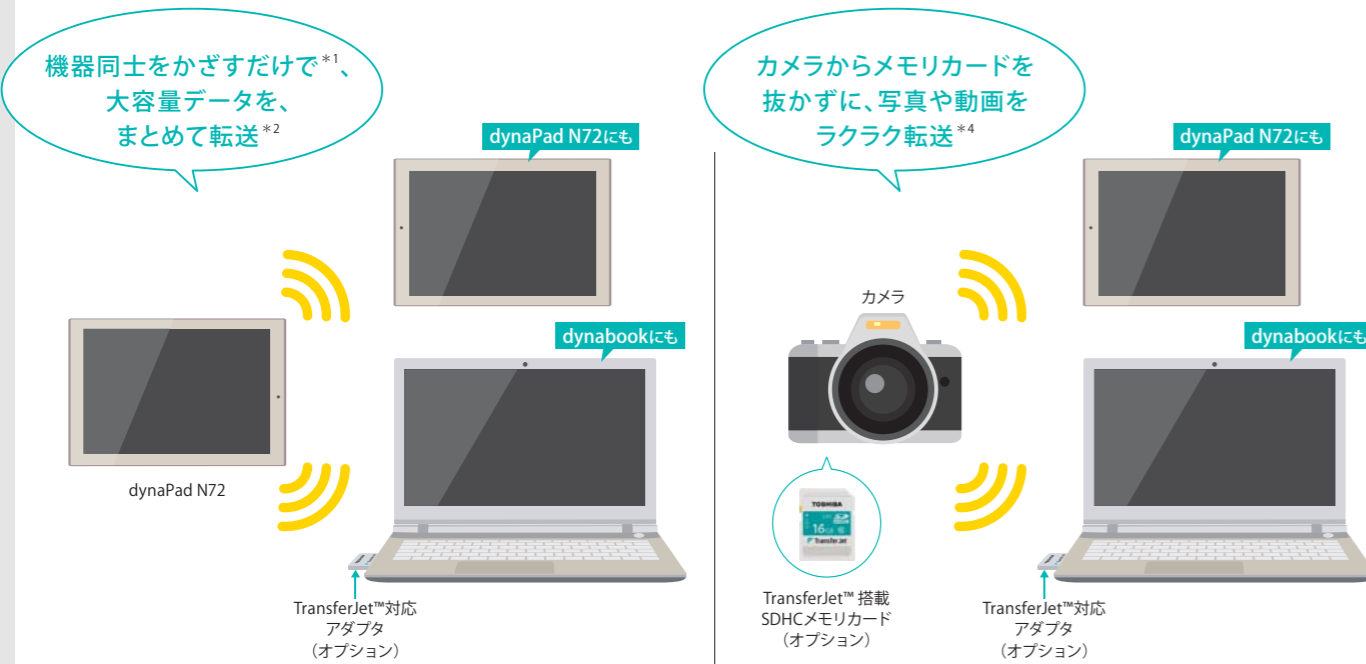

※転送ファイルサイズの上限は1ファイル当たり4GB(1GB=1,024×1,024×1,024byte)です。 ※イラストはイメージです。 ※TransferJet™は1対1の接続になります。



TransferJet™ 対応アダプタ/メモ리카ード (オプション)

dynabookには対応アダプタ (Windows PC用USBタイプ) をセットするだけ!

※アダプタ/メモ리카ードをご使用いただくには、専用のファイル転送ソフトウェアが必要です。

| Windows PC用 USBタイプ | Android用 MicroUSBタイプ | iOS用 Lightningタイプ | TransferJet™ 搭載 SDHCメモ리카ード |
|-------------------------|-------------------------|-------------------------|----------------------------|
| | | | |
| 型番:TJ-UA00B オープン価格*3 | 型番:TJ-MU00B オープン価格*3 | 型番:TJ-LT00A オープン価格*3 | 型番:SD-TJA016G オープン価格*3 |

新しいPCを、使い慣れたPC環境へ。データ引越しはアプリにおまかせ

PC引越ナビ® 東芝オリジナル

わかりやすいナビ画面の指示に従って操作するだけで、ご使用のPC環境を新しいWindows 10搭載PCへスムーズに引越すことができます。

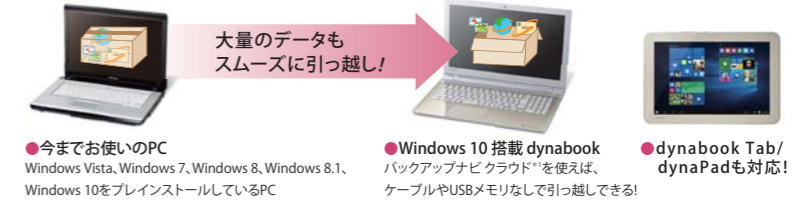

2016年春モデルなら、TruNoteのデータも引越すことができます

Windows 10も動画で、すんなり学べる、理解できる

動画で学ぶ Windows 10 東芝オリジナル

「Windows 10」の基本操作や機能のポイントを、「ばらちゃん」が動画でやさしく解説。マイクロソフトのアカウント取得方法も音声と文字のダブル解説で、わかりやすく教えてください。



各アプリへは、同じ入り口から行けます

動画で学ぶ Word 2013、Excel 2013、PowerPoint 2013、Outlook 2013 東芝オリジナル

Officeアプリの使い方を「ばらちゃん」が動画でやさしく教えてください。

PCの使い方で迷ったり、困ったらここに来れば、答えが見つかる

おたすけナビ™ 東芝オリジナル

PCの使い方で迷ったり、困ったら、まずは「おたすけナビ™」をクリック(タップ)しましょう。「写真を楽しむ」「あんしんのナビ機能」など、やりたいことからアプリを探せるので、初心者の方でも簡単に問題を解決できます。



必要なアプリがすぐに探せるので安心です

高い防御力で、安心してインターネットが楽しめる

セキュリティ対策「ウイルスバスタークラウド™ 90日版」

- PC起動時からすぐに使える
- 事前に検証済み
- 無料使用期間をフル活用

ネット詐欺など危険なWebサイトから守ってくれる

あんしんWeb by Internet SagiWall for Toshiba (30日体験版)



大切なデータを自動でバックアップ。家族で共有もできる

バックアップナビ クラウド 東芝オリジナル

クラウドストレージ (OneDrive*5、Dropbox*6) を利用したバックアップが可能です。

*1 通信距離は3センチメートル以内ですが、できる限り近づけてください。 *2 コンテンツ保護がかかっているファイルなどは、送受信できない場合があります。Windowsの場合、ファイル数の上限は100となります。100を超える場合は、ドラッグアンドドロップで追加可能です。またiOSの場合、送受信可能なファイルは、動画・画像ファイル・連絡先ファイルで、以下の拡張子のものになります。「bmp」「gif」「jpeg」「jpg」「png」「tiff」「tif」「m4v」「mp4」「mov」「3gp」「vcf」 *3 オープン価格の製品は希望小売価格を定めておりません(2016年1月現在)。 *4 メモ리카ード内にある「DCIM」フォルダに保管されたファイルのみが送信の対象となります。 ※TransferJet™の転送速度は対向させるTransferJet™デバイスとの位置関係や使用状況により異なります。 *5 「バックアップナビクラウド」を利用するには、あらかじめオンラインストレージサービス「OneDrive」に登録する必要があります(マイクロソフトアカウントが必要です。ソフトやサービスによっては、一部機能は有料での提供になります)。ネットワークを利用したサービスは、運営会社の都合などにより予告なく中止されることがあります。 *6 「バックアップナビクラウド」でDropboxを利用するには、あらかじめオンラインストレージサービス「Dropbox」に登録する必要があります。ネットワークを利用したサービスは、運営会社の都合などにより予告なく中止されることがあります。 ※画面は実際のイメージとは異なる場合があります。Windowsストアアプリは別売です。ご利用になれるアプリは国/地域によって異なる場合があります。

東芝PCサポート

買い替えや Windows 10 Home に関するご質問など、電話のご相談を無料にて承ります。万が一の修理、配送も迅速・ていねい。お使いの間、万全にサポートします。

高い評価を
いただいている
3つのポイント

1 遠隔サポート
にも対応
スタッフがお客様と同じ
画面を見ながら対応します。

2 迅速な
修理対応
専門スタッフがしっかり、
すばやく対応します。

3 充実の
サポートメニュー
快適にお使いいただくための
豊富なメニューをご用意。



東芝PCあんしんサポート

Webサポート

インターネットサポート **dynabook.com サポート情報** サービス・サポート情報についてはまずこちらへ

dynabook.comの「サポート情報」では、パソコンの使い方やお問い合わせ先、修理のご依頼など、ご使用にあたってのサービス・サポート情報をご提供します。 http://dynabook.com/assistpc/index_j.htm

技術サポート

電話サポート 受付時間 9:00~19:00

年中
無休

新製品の情報から操作方法やトラブル対策まで、お客様のさまざまな疑問にプロのスタッフが電話でていねいにお答えします。相談は無料ですので、困ったときにはお気軽にお電話ください。

※長期にわたりご使用になられているPC(発表月から約6年が目安)につきましては、電話では対応できかねることがあります。ご希望によりお客様のPCをお預かりし点検(有料)させていただきます。

【固定電話からのご利用はフリーダイヤル】 **0120-97-1048** 通話料 無料 右記のQRコードでアクセスできます。(通話料お客様負担)

【携帯電話、PHSからのご利用はナビダイヤル】 **0570-66-6773** 通話料お客様負担

海外からの電話や一部のIP電話などで、フリーダイヤルやナビダイヤルをご利用にならない場合は右記の番号におかけください。 **Tel 043-298-8780** (お客様負担)

※電話番号はおまちがえないようにお確かめの上、おかけいただきますようお願いいたします。

確実なお客様対応を行うため「発信者番号通知」をお願いしております。発信者番号を非通知に設定されているお客様は、お手数をおかけいたしますが、電話番号の前に「186」(186-0120-97-1048) (186-0570-66-6773) (186-043-298-8780) をダイヤルしていただくか、アナウンスに従って電話番号の入力にご協力をお願いいたします。

お客様へこちらからお電話いたします。 **東芝PC電話サポート WEB予約 サービス**

日中「東芝PCあんしんサポート」をご利用できないお客様のためのサービスです。あらかじめインターネットでご予約をいただければ、ご都合のよい時間帯にサポートスタッフからお電話をさしあげます。

夜おそくてもあんしん 対応時間 **18:00~24:00** ※予約状況などにより、お客様のご都合のよい日時に予約できない場合があります。
予約はこちらから **24時間365日受付** http://dynabook.com/assistpc/callback/index_j.htm

※本サービスをご利用いただくにはお客様登録が必要です。 ※システムメンテナンスなどによりサービスを休止する場合があります。

初めての方にもあんしん

東芝PC有料サポートサービス 遠隔サポートで、個人レッスンが受けられる! **有料**

インターネット環境があれば、ご自宅でご都合のよい時間帯にマンツーマン方式のレッスンを受けることができます。電話による説明とスタッフのマーカー指示で、納得して理解しながら進めていくことができます。

東芝情報機器株式会社 **Tel 043-279-2614** (通話料お客様負担) 受付時間 / 9:00~11:45 13:00~18:00 (土・日・祝日もご利用いただけます。(年末年始(12/31~1/3)を除く))
<http://www.toshiba-tie.co.jp/support/lesson/>

レッスンの内容相談無料!
Windows 10 Home に関するレッスンはじめ、さまざまなレッスンをご用意!

東芝PC訪問サポート 訪問診断 電話一本で、スタッフが訪問サポート! **有料**

訪問スタッフがお客様先までおかがいして、パソコンの接続設定やアプリケーションの設定を行います。 http://dynabook.com/assistpc/pccs/index_j.htm

東芝PCあんしん点検 PCの点検とお手入れを代行! **有料**

PC全体の機能点検だけでなく、日常のお手入れではできない、PC内部の清掃を行います。基本サービスの他に追加メニューもご用意しています。

インターネット <http://dynabook.com/assistpc/anshintenken/> TEL **043-277-9270** (通話料お客様負担) FAX **043-278-8137** (通話料お客様負担)

※お申し込みいただく前に点検内容、対象機器など詳細をご確認ください。

http://dynabook.com/assistpc/asktoshiba/tel/index_j.htm

インターネットサポート **あなたのdynabook.com** ネットにつなぐだけで、あなたがお使いのパソコン情報をパッと表示

インターネットについて、「あなたのdynabook.com」のアイコンをクリックするだけで、あなたがお使いのパソコン情報が一覧で表示されます。お客様登録されていない方もすぐにご利用いただけます。 <http://dynabook.fresheye.com/cgi-bin/login.cgi>

電話&インターネットサポート **遠隔支援サービス** あなたのパソコン画面をスタッフが一緒に見ながら遠隔サポート

「電話だけではききたいことがなかなかうまく伝わらない」。そんな心配はもういりません。インターネット経由であなたのPC画面をサポートスタッフのPC画面にそのまま表示。スタッフからの電話による説明に加え、パソコン画面に操作の指示がマーカーで表示されるので、むずかしい操作なども的確に理解できます。



●本サービスは、セキュリティ対策を行っております。情報は暗号化されて送られ、個人情報の漏えいなどの危険はありません。●本サービスの使用により、サポートスタッフがお客様の個人情報を閲覧する場合がありますが、本サービス以外にその情報を利用することはございません。同様に外部に情報を漏えいすることはございません。●本サービスをご利用になる場合、ブロードバンド回線が必要です。●お客様のご使用環境によっては、本サービスをご利用できない場合があります。●画面はハモコミ合成です。

万が一の場合にもあんしん

東芝PC延長保証サービス さらにあんしんの延長保証サービス **有料**

- **東芝PCあんしん延長保証**
通常のメーカー無料保証(1年)をプラス2年、または4年延長します。
お申し込み期間 お買い上げ日から12カ月以内
- **東芝PCプレミアム保証**
東芝PCあんしん延長保証に加え、メーカー無料保証では対象外となる「**破損・液損・災害による損傷および盗難**」に対応します。
お申し込み期間 お買い上げ日から60日以内

東芝情報機器株式会社 詳しくはWebサイトへ! お申し込みも可能です! <http://www.toshiba-tie.co.jp/support/extension/index2.html>
※お電話での相談は、東芝PC工房にご連絡ください。

データ復旧サービス さまざまなメニューを低価格からご用意! **有料**

突然起きるハードディスク故障や、操作ミスによるデータ消失などのトラブルから大切なデータを復旧します。

東芝情報機器株式会社 **Tel 03-3252-7081** (通話料お客様負担) 受付時間 / 10:00~12:00 13:00~18:30 (日曜・祝日・当社指定の休日を除く)
<http://www.toshiba-tie.co.jp/support/dsc/index2.html> ※お客様に著作権のないデータはサービス対象外となります。

修理サポート

【固定電話からのご利用はフリーダイヤル】

0120-97-1048

通話料
無料

【携帯電話、PHSからのご利用はナビダイヤル】

0570-66-6773

右記のQRコードで
アクセスできます。
(通話料お客様負担)



※電話番号はおまちがえのないようにお確かめの上、おかけいただきますようお願いいたします。

海外からのお電話や一部のIP電話などで、フリーダイヤルやナビダイヤルをご利用にならない場合は右記の番号におかけください。Tel 043-298-8780 (通話料お客様負担)

http://dynabook.com/assistpc/asktoshiba/tel/index_j.htm

確実なお客対応を行うため「発信者番号通知」をお願いしております。発信者番号を非通知に設定されているお客様は、お手数をおかけいたしますが、電話番号の前に「186」(186-0120-97-1048) (186-0570-66-6773) (186-043-298-8780)をダイヤルしていただくか、アナウンスに従って電話番号の入力にご協力をお願いいたします。

修理受付 受付時間 **9:00～19:00** 土・日・祝日もご利用いただけます。(年末年始[12/31～1/3]を除く)

保証期間後も
集配
無料

手配・修理
無料

万が一の故障のときも専門スタッフがしっかり対応。
ご自宅までのピックアップやこん包・
配送もおまかせください(無料)。

こん包もおまかせ
だから手間も箱も
いりません。

ピックアップサービスもご用意

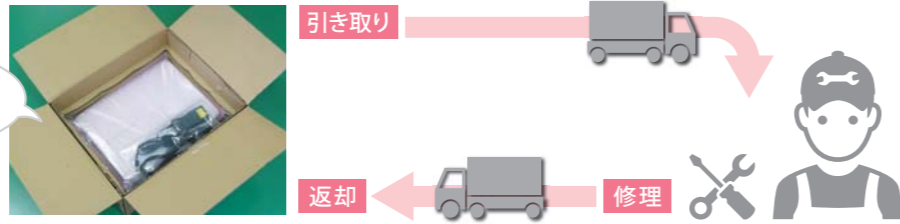

東芝PC i-repairサービス インターネットから修理の依頼や進行状況の確認が可能

24時間
365日

PCサイト http://dynabook.com/assistpc/repaircenter/i_repair.htm 携帯サイト <http://pcrepair.jp> (iモード・Yahoo!ケータイ・EZweb)

海外保守サポート **海外保証(制限付) ILW (International Limited Warranty)** 日本語・英語で相談OK! 海外36地域をサポート

海外で日本モデルのノートPCをご使用のお客様に、日本語で修理に関するご相談をお受けします。

日本語での相談窓口 **ILW Support Center** Tel 81-43-303-1062 (通話料お客様負担)
国内からは 043-303-1062 (通話料お客様負担) 受付時間 (日本時間) **10:00～19:00** (日曜・祝日・当社指定の休日を除く)

日本国内で購入された対象PCを海外でご使用になる場合、保証期間中に所定の地域で、日本への引き取り修理サービス、または中国での現地修理サービスをご利用いただけます。

◆保証期間が切れても安心! 「**有料修理サポート**」※一部地域を除く **海外保証対象地域(世界36地域)** ※準州などを除く 2016年1月現在
◆ホームページから修理のお申し込みをすることもできます。
http://dynabook.com/assistpc/ilw/index_j.htm
※サービスの形態・制限事項・注意事項やILW対象地域の詳細などにつきましては製品に付属の冊子やWebサイトでご確認ください。 ※D81、D71、D51、D61、D41は海外保証対象外です。

東芝PC工房 対面診断 お持ち込みでの直接診断や修理*のご依頼はこちらへ *修理は国内モデルのみ受け付けます。

Tel 03-3252-6274 (通話料お客様負担) 〒101-0021 東京都千代田区外神田4-7-7 ソフト99ビル2F

営業時間 / 10:00～18:30 電話受付 / 10:00～12:00 13:00～18:30 (日曜・祝日・当社指定の休日を除く) ※故障内容によっては、対応できない場合があります。

交通のご案内 http://dynabook.com/assistpc/pckobo/index_j.htm

ACアダプターや電源コードなどの付属品も販売しています。

インターネットからもご注文が可能 <http://www.toshiba-tie.co.jp/support/accessories/index.html>

各サポートが一覧で確認できる
「東芝PCサポート・サービスご紹介」ページはこちら ▶ <http://dynabook.com/pc/support/>

お客様の個人情報の取り扱い全般に関する当社の考えかたをご覧になりたいかたは、
(株)東芝の個人情報方針のページ(http://www.toshiba.co.jp/privacy/index_j.htm)をご覧ください。

安心品質 厳しい評価基準をクリアする高品質で安心なPCづくりを追求。

製品品質へのこだわり

徹底した自社試験はもちろん、外部機関による厳しい試験まで実施することで、
長く安心して使い続けられるPCをご提供いたします。 ※モデルにより該当しない試験があります。

堅牢であるために

日常生活の中で起こりうる衝撃や圧迫に耐えられること

落下試験(筐体)

さまざまな角度から製品を落下させて、各部位の耐久性を調べる試験です。

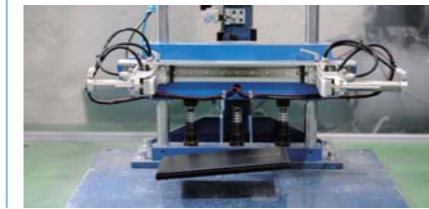

パームレスト加圧試験

タイピングするときはパームレストに圧力がかかります。その加圧状況をつくり出し、内蔵デバイスへの影響を確認します。



長作用・短作用衝撃試験

PCを金属製またはゴム製の土台に落下させ、どのくらい耐えられるのかを検証します。



つねに快適であるために

いつまでも使いやすく、機能性を損なわないこと

コネクタこじり試験

コネクタ部分に「こじり」(回転)によるストレスを加え、接続部の耐久性を確認します。



ヒンジ開閉試験

ディスプレイの開閉を連続的に実施し、PCのつなぎ目(ヒンジ)への影響を確認する試験です。



キーボード打鍵試験

人の指に近い素材を用いてキーボードを連打し、耐久性を確認します。



劣化させないために

長期間使用での経年変化などを見据えること

高加速寿命試験「HALT」 HALT = Highly Accelerated Life Test

製品を強い振動や温度変化などの過酷な状況に置き、製品が受ける影響を確認する高加速寿命試験「HALT」を実施。これにより、改善すべき点を短時間で発見することができます。この試験結果を解析し、ノートPC設計や製造における品質改善活動に活用しています。



第三者機関による厳しい試験をクリアしています (対応機種: RX82、RX73)

東芝PCは、厳格な試験を実施することで定評のある、ドイツの認証機関「TÜV Rheinland Group(テュフ ラインランド グループ)」で耐久テストを受けるなど、多様な信頼性データを集めて製品づくりにフィードバックしています。



面加圧テスト

液晶カバー全面に均等に100kgfの圧力に加え、液晶パネルが割れないことを確認し、さらにその後、正常に動作させる試験をクリアしました。

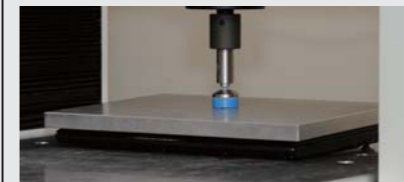

落下テスト

76cmの高さから製品を落下させるテストを行い、その直後に正常に動作させるテストをクリアしました。

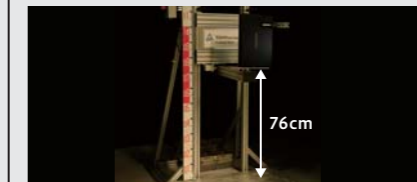

防滴テスト

動作中のノートPCのキーボード部に30ccの水を注ぎ、データを保存するまでの一定時間、電源ショートが起きないことを確認しました。



※無破損、無故障を保証するものではありません。 ※これらのテストは信頼性データの収集のためであり、製品の耐落下衝撃性能や耐浸水力、耐加圧性能をお約束するものではありません。また、これらに対する修理対応は、無料修理ではありません。落下、浸水後はかならず点検・修理(有料)にお出ください。 ※浸水・排水処理後には、点検と修理(有料)が必要となります。

Office Premium 搭載 PC では Office のバージョンが変わるたびに買い替える必要はありません。無料でアップグレードできるのでいつでも最新版の Office をご利用できます。また Office をもっと便利に使いこなすための Office 365 サービスが1年間ついてくるので、PC を買ったその日から快適な毎日ははじまります。

Office Premium の特長

いつでも最新バージョンの Office にアップグレード可能!

Office 365 サービスが1年間無料!



OneDrive

オンライン
ストレージ 1TB



月 60 分無料通話



マルチデバイス対応



Office テクニカル
サポート無償対応

『楽しもう! Office ライフ』*の無料テンプレートで、

【オン】日々のビジネスシーンに

スマートなスケジュール管理



2016年度
デジタル手帳
(月間・週間)

OneDrive
×
OneNote

さまざまなデバイスで閲覧・編集できる手帳

マルチデバイス
タッチ操作に最適化された
Office を、いつでもどこでも
ご利用いただけます。



重要なデータは一括管理



顧客管理表

OneDrive
×
Excel

重要な情報を大切に保管して共有できる

大容量 1 TB
データを 1 か所にまとめて保存
できるので、後から必要なデータ
を探す手間を省くことができます。



離れた場所でも会議が可能



提案書
(ビジネス)

skype
×
PowerPoint

相手の顔や資料を見ながら、スムーズな会議

グループ ビデオ通話
1 つの通話にたくさんの相手を
招待すれば、グループで同時に
ビデオ通話ができます。



オンもオフも毎日がもっと快適に

【オフ】仲間と楽しむプライベートシーンに

リアルタイムで共同編集



旅行プラン
比較ノート

OneDrive
×
OneNote

旅行プランを比較して、情報をシェア

ファイル共有
Office アプリケーション上で
ドキュメントを手早く共有し、
リアルタイムで編集できます。



写真や動画を好きなだけ撮影



旅行日記

OneDrive
×
Word

撮影写真を貼り付けて、思い出を簡単に記録

カメラの自動バックアップ
スマートフォン上に OneDrive アプリが
あれば、自動で写真が OneDrive へ保存
されるので容量を気にせず撮影を楽しめます。



チャットで思い出共有



フォトムービー
(エアメール風)

skype
×
PowerPoint

思い出のフォトムービーと一緒に楽しめる

画面共有
コンピュータの画面を簡単に共有
できるので、オンラインでの
やり取りがさらに便利に。



1年間無料の Office 365 サービスを活用しよう!

OneDrive 1TB の大容量オンラインストレージ サービス

OneDrive は、安心してお使いいただけるマイクロソフトのオンラインストレージサービスです。いつでもどこからでもデータにアクセスでき、共有も簡単に行うことができます。大容量 1 TB なので、パソコンやスマートフォンのデータをまとめて保存していただけます。

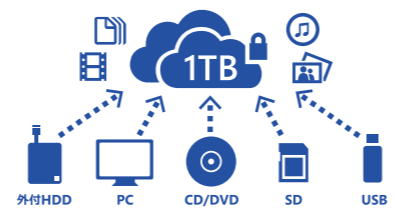

マルチデバイス対応※1 いつでも、どこでも。

PC だけでなく、タブレットやスマートフォンでも Office アプリケーションをご利用いただけます。いつでもどこでも Office ファイルを編集することができるので、自由にスマートに Office を使いこなしていただけます。



skype 世界の携帯電話、固定電話と毎月60分無料の世界通話※2

Skype は、世界中の人々に利用されているコミュニケーションツールです。毎月 60 分の固定電話・携帯電話への無料通話をご利用いただけるので、ご家族や友人とのコミュニケーションや電話代の節約にお役立ていただけます。



Office テクニカル サポート 安心してお使いいただくために。無償で電話サポート!



いつでも安心して Office をご利用いただくために、マイクロソフト エキスパートによる電話でのサポートを無料でご利用いただけます。

● インターネット接続と Microsoft アカウントでのサインインが必要です。 Office 365 サービスのサブスクリプションは1年間有効です。2年目以降は有償でご利用いただけます。
● Office 365 サービスの内容は 2016 年 1 月現在の情報です。最新情報は office.com/service をご覧ください。

※1 対象となるデバイス、提供時期については office.com/information をご覧ください。 ※2 通話できる回線および国については office.com/information をご覧ください。

* 役立つ無料テンプレートが 2,000 種類以上!

マイクロソフト Office 活用総合サイト



www.microsoft.com/ja-jp/office/pip/

