■ DynaBook　型番・ハードウェア仕様

モデル名/型番		DB70P/5MC モデル PA-DB70P5MC
プロセッサ		Intel®SpeedStep™テクノロジ対応モバイルPentium®IIIプロセッサ700MHz(※1)
キャッシュメモリ		32KB(1次キャッシュ、CPUに内蔵)、256KB(2次キャッシュ、CPUに内蔵)
BIOS ROM		512KB(フラッシュROM)、ACPI 1.0b、APM1.2、Plug and Play1.0a
メモリ	標準/最大	128MB/384MB(PC100対応、SDRAM)
	メモリ用スロット	1スロット
表示機能	内部ディスプレイ	15型FLTパネル・ライト付きTFT液晶(※2) 1,024×768ドット:1,677万色
	外部ディスプレイ(※3)	最大1,600×1,200ドット:65,536色
	同時ディスプレイ(2画面表示)(※4)	最大1,024×768ドット、非変周波数:垂直60Hz
	ビデオRAM	8MB
	グラフィックアクセラレータ	S3 Savage IX
	解像度:表示色数	1,600×1,200ドット:65,536色、1,280×1,024ドット:1,677万色、1,024×768ドット:1,677万色、800×600ドット:1,677万色、640×480ドット:1,677万色(※5)
入力装置	本体キーボード	90キー(OADG106キー準拠、Windowsキー・アプリケーションキー付き、ひらがな印刷)、キーピッチ:19mm、キーストローク:2.7mm
	ワンタッチ操作ボタン等	インターネットボタン、オーディオプレイボタン、パスブースボタン、メールボタン、アプリケーションボタン、メール着信ランプ
	ポインティングデバイス	アキュポイント・II(スクロールボタン付き)(※6)
補助記憶装置(固定式)	ハードディスク(※7)	20GB(Ultra ATA)
	ソフトウェア占有量	約3.23GB
	フロッピーディスク	3.5型(1.44MB/1.2MB/720KB)
	CD-ROM、CD-R/RW、DVD-ROM	マルチドライブ:書込み4倍速CD-R、書換え4倍速CD-RW、DVD-ROM再生時最大24倍速相当、12/8cmディスク対応、ATAPI接続
	対応フォーマット(※8)	DVD-ROM、DVD-Video(※9)、音楽CD、CD-ROM、 CD-R、CD-RW、マルチセッション(PhotoCD、CDエクストラ)
FAX通信機能	モデム(※10)	データ:最大56Kbps(V.90、K56flex™対応、ボイスレス、23地域対応)、FAX:14.4Kbps
ネットワーク機能	LAN	100Base-TX/10Base-T(自動認識、Wake On LAN対応)
サウンド機能		PCIバス接続サウンドシステム(16ビットステレオ)、サブウーハースピーカ付属音質ステレオスピーカ内蔵、全二重対応
PCカードスロット		TYPE II ×2スロットまたはTYPEIII×1スロット(PC Card Standard準拠、CardBus対応)
インタフェース		・パラレル(セントロニクス、25ピンD-sub ECP対応)×1、・RGB(15ピンミニD-sub 3段)×1、・USB×2(※11) ・マウス入力(3.5mmφモノラルミニジャック)×1、・ヘッドホン出力(3.5mmφステレオミニジャック)×1、・モデム(RJ11)×1 ・LAN(RJ45)×1　・ビデオ出力(3.5mmφミニジャック)×1　・i.LINK(IEEE1394　5400(4ピン)×1(※12) ・光デジタルオーディオ出力(S/PDIF)×1
セキュリティ機能		パワーオンパスワード、インスタンドセキュリティ、セキュリティロックスロット
省電力機能		ディスプレイ制御、HDD制御、CPU制御、ハイバネーション機能、スタンバイ機能
電源	バッテリ(※13)	リチウムイオンバッテリパック
	駆動時間	約2.2時間(省電力制御あり)
	充電時間	約2～3時間(電源OFF時):約4～10時間(電源ON時)
	ACアダプタ(※14)	AC100V～240V、50/60Hz
	最大	約60W
消費電力	ピークシフト/ピークカット/ピーク連動制御(※15)	S区分:0.0046
環境条件		温度5～35℃、湿度20～80%(但し結露しないこと)
外形寸法(突起部含まず)		328mm(幅)×277mm(奥行)×40.1(最薄部)/44.7mm(高さ)
質量		約3.5Kg(バッテリパック装着時)
主な付属品		ACアダプタ、AC電源ケーブル、マニュアル、保証書、カスタム・リカバリCD、バッテリパック(本体装着済)、アキュポイントキャップ(予備)、 モジュラーケーブル、ビデオ接続ケーブル、すいすいセットアップビデオ、USBマウス(スクロールボタン付き)他
ILW対応(無線付海外保証)		済(?)
プレインストールOS		Microsoft® Windows® Millennium Edition

※1. プロセッサ・シリアルナンバー機能は出荷時はオフで設定しています。(システムセットアップで切替が可能です)。※2. TFT液晶は、非常に高度な技術を駆使して作られておりますが、一部に非点灯、常時点灯などの表示不良が存在する場合がありますが故障ではありません。予めご了承ください。※3. 使用可能なディスプレイは解像度により異なります。解像度に合ったディスプレイを接続して下さい。TV表示の場合は800×600ドットまでの解像度でご覧ください。※4. 外部ディスプレイとの同時表示を可能とする場合は、外部ディスプレイの解像度と内部液晶画面の色数/解像度で表示されます。※5. 640×480ドット、800×600ドット表示時時、表示領域部が画面中央に小さく表示されます。1,600×1,200ドット、1,280×1,024ドット時は仮想スクリーン表示です。1,677万色はディザリング表示です。※6. アキュポイントキャップは消耗品です。※7. ハードディスクは、全領域がFAT32で設定されています(CドライブはパーティションC設定)。※8. ビデオCDなど、対応フォーマットによっては再生ソフトが必要な場合があります。※9. DVD-Videoの再生はRegion コード「2」「ALL」のソフトをご使用下さい。※10. 内蔵モデムは対応23地域以外では使用できません。33.6Kbps以上の通信速度は接続先の対応や回線状態などが整った場合のみ可能です。送信時は最大33.6Kbpsでの接続になります。※11. USB対応周辺機器すべての動作を保証するものではありません。※12. i.LINK(IEEE1394)コネクタはi.LINK対応機器全ての動作を保証するものではありません。※13. バッテリパックは消耗品です。バッテリ駆動時間及び充電時間は使用環境により異なります。※14. 日本以外の国で使用する場合は別途ACコードが必要になります。ACアダプタの入力定格は、AC100V時120VAです。※15. エネルギー消費効率には、省エネ法で定める測定方法により、測定された消費電力を省エネ法で定める複合理論性能で除したものです。

■ オプション

製品名		型番	標準価格(税別)
増設メモリ64MB(タイプT)		PAME064T	80,000円
増設メモリ128MB(タイプT)		PAME128T	160,000円
増設メモリ256MB(タイプT)	(注5)	PAME256T	320,000円
バッテリパック	(注1)	PA2487U1	30,000円
バッテリチャージャ	(注2)	PA2488U1	35,000円
USBデジタル携帯通信アダプタ		IPC5022A	17,800円
USB64Kデータ通信アダプタ		IPC5028A	オープン価格*

製品名		型番	標準価格(税別)
PHS&データコミュニケーションカード	(注3)	IPC5026A	オープン価格*
プリンタ接続ケーブル		PWS5453A	6,000円
15型カラーディスプレイB		PVCRT15B	50,000円
17型カラーディスプレイB		PVCRT17B	80,000円
Bluetooth™PCカード		PABTC001	22,000円
Bluetooth™ワイヤレスモデムステーション	(注4)	PABTS001	70,000円
モバイルHDD		MEHDD20A	オープン価格*

(注1) バッテリパックは消耗品です。(注2)「PA2487U1」用充電器 (注3) PCカード接続。(注4) Bluetooth™ PCカード(PABTC001)を2枚挿せ、(注5) 11月発売予定。　※オープン価格の商品は標準価格を定めておりません。

内蔵モデム対象国界21地域　アメリカ、アイルランド、イギリス、イタリア、オーストラリア、オーストリア、オランダ、カナダ、ギリシャ、シンガポール、スイス、スウェーデン、スペイン、デンマーク、ドイツ、日本、ニュージーランド、ノルウェー、フィンランド、フランス、ベルギー、ポルトガル、香港

●本カタログ掲載の商品の名称はそれぞれ各社が商標として使用している場合があります。●Intel、Intel Insideのロゴ、SpeedStep、Pentium®Intel Corporationの登録商標または商標です。●Microsoft、Windows、Bookshelf、Outlook、Windowsロゴは、米国Microsoft Corporationの米国及び他の国における登録商標です。●Windowsの正式名称は、Microsoft Windows Operating Systemです。●EASY CD Creator、Direct CD、Adaptec、inc.の商標です。●PS/2、SVGA、XGAは、米国IBM Corp.の登録商標です。●Adobe、Adobe Acrobatは、Adobe Systems Incorporated(アドビシステムズ社)の商標です。●Postpet、ポストペットは、ソニーコミュニケーションネットワーク株式会社の商標です。●Bookshelf Basicは、株式会社小学館発行の以下の書籍セットに収作されました。国語大辞典(新装版)©小学館　1998/プログレッシブ英和中辞典(第2版)©小学館　1987/プログレッシブ和英中辞典(第2版)©小学館 1993 ●新ずばぬきは、(株)ジャパン研究所の商標です。●XG Player.はヤマハ株式会社の商標です。●i.LINKとi.LINKCONNECTは商標です。●Bluetoothはその商標権者が所有しており、東芝はライセンスに基づき使用しています。■ハードディスクの容量は1GBを10億バイトで表記しています。■付属品についてのお問い合わせは、東芝エンジニアリング(株)サービスセンター(本社:044-548-3450)まで。■Microsoft Windows® Millennium Edition対応ソフトウェアをご使用下さい。本商品で使用するソフトウェア及び周辺機器のご購入に際しては、各ソフトウェア及び周辺機器の販売元に動作をご確認下さい。■写真はすべてオカラーグ用に撮影したものです。実際の使用状況と異なる場合があります。■本カタログに記載された内容及び製品の仕様は改良のため予告なく変更することがあります。■誤操作や故障により、本商品の記憶内容が変化・消失する場合がございますが、これによる損害については、当社は一切その責任を負いませんので、予めご了承下さい。■ブレインストールソフトは、市販のパッケージ商品とソフトの内容・マニュアル・その他添付ソフトにおいて一部異なるものがあります。■バッテリ駆動時間は東芝オリジナルプログラムにより算出しています。■時計用電池は一定期間内使用しないと故電し、時間設定がずれることがあります。■本カタログに表記されている数値及び表現は2000年9月現在のものです。

CD-RW/DVD一体型「マルチドライブ」を始め、高性能を身にまとったDynaBookフラグシップモデル、最新OS Windows® Millennium Editionを搭載して誕生。

世界初!

MultiDrive

＊2000年9月現在ノートPCとして

僅か12.7mmの薄さの中に CD-RW/DVD一体型「マルチドライブ」を世界で初めてノートPCに搭載！ オリジナルCD作成もDVDの映画鑑賞も DynaBookなら1台で実現!!

CD-RW用、DVD用のそれぞれのピックアップを、インテグレイテッド・オプティカル・ユニット(IOU)の採用により、1ピックアップ化に成功。同時にその制御装置もひとつにすることで、ノートPCにも搭載可能な小型・薄型化を達成。従来の2ピックアップレンズ型ドライブの厚さ41.5mmの1/3以下の薄さを実現しています。

<マルチドライブの比較>

▲2ピックアップレンズ型　▲1ピックアップレンズ型

<イメージ図>

CD-RW

CD-R／RWライティングソフト<EASY CD Creator 4 スタンダード版>を使って、オリジナル音楽CDの作成やデータのバックアップも可能。

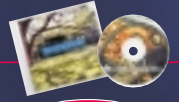

CD-ROM

アプリケーションソフトのインストールや、音楽CDの再生もOK。

DVD

5.1ch.対応のサウンドシステムで、臨場感のある映像をDVDで楽しむ。

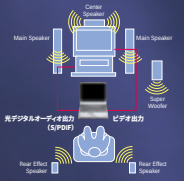

※本ドライブは、CD-RW／DVDの2連装ではありません。

BASS Sound

サブウーハースピーカ付き高音質ステレオスピーカシステム搭載

ステレオスピーカに加え、重低音の再生を高めるサブウーハースピーカをPC前面に搭載。「バスブースト・ボタン」をONにすれば、サブウーハースピーカが重低音を再生し、音楽CDやDVDの音もパワフルに表現できます。

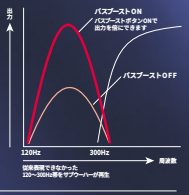

東芝ノートPCの品質と信頼が世界で選ばれました。 **6年連続ノートPC世界シェアNo.1**®

※出典：データクエスト世界PC四半期出荷統計/1994～1999年度年出荷台数(GG2000-TOS-049)

クラス最大級15型大画面 SuperView液晶搭載

A4ノートPCでは最大級のXGA対応1,024×768ドット(1,677万色)15型大画面TFT液晶を搭載。「SuperView液晶」はもとより、グラフィックアクセラレータには高速なS3 Savage IXを搭載し、高精細で鮮やかなDVDの映像を余すところなく再現します。

Performance

最新OS Windows® Me搭載 システムの復元機能や強力なヘルプ機能など、信頼性、操作性を高めた新OS Windows® Meを搭載。
Intel® Speed Step™テクノロジ対応モバイルPentium®IIIプロセッサ700MHz搭載
大容量20GBハードディスク搭載
128MB SDRAM搭載(最大384MB)
Office 2000 Personal プレインストール

Interface

AV機能も満載のインタフェース

光デジタルオーディオ出力端子(S/PDIF)

録再MDプレーヤとのデジタル接続を可能にする光デジタルオーディオ出力端子(S/PDIF)を搭載。5.1ch対応スピーカに接続すれば、DVDや音楽を臨場感豊かに再生できます。

録再MDプレーヤとDynaBookを接続し、録再MDプレーヤの録音ボタンを押します。

「LIVE MEDIA PLAYER」でデジタルミュージックを再生します。録再MDプレーヤに録音が開始されます。

収録が終わったらMDアルバムを再生。

＊録再MDプレーヤは48KHzに対応した光デジタルオーディオ端子を搭載した製品をご使用ください。

音楽、映像、コンピュータ・プログラム、データベースなどは著作権法により、その著作者及び著作権者の権利が保護されています。こうした著作物を複製することは、個人的に又は家庭内で使用する目的でのみ行うことができます。上記の目的を超えて、権利者の了解なくこれを複製(データ形式の変換を含む)、改変、複製物の譲渡、ネットワークよりの配信などを行うと、著作権侵害・著作者人格権侵害として損害賠償の請求や刑事処罰を受けることがあります。本製品を使用して複製などをされる場合は、著作権法を遵守の上、適切なご使用をゝ心がけて頂けますよう、お願い致します。

i.LINK(IEEE1394)

デジタルビデオカメラで撮影した映像を取り込んで専用ソフト「Ulead Video Studio4 DV」で編集、出力をしたり、ビデオメールの作成ができます。

※別途ソフトウェアが必要となる場合があります。

モデム&LANダブル装備

世界23地域・対応モデムコネクタとケーブルTVの高速インターネットや会社のLAN環境に接続できるLANコネクタをダブル装備。

※対象地域は裏面をご覧下さい。

USBコネクタを2つ装備

USBコネクタを2つ装備しているので、デジタルカメラ、マウス、外部記憶装置など周辺機器の複数接続が可能です。

「動画編集に関するご注意」●本機はビデオ編集専用機ではありません。Windows®OSによる汎用的なパーソナルコンピュータです。●本機は個人用・家庭用の機器です。本機のビデオ編集機能は、趣味としてのビデオ録画を目的としたものです。●すべてのデジタルビデオ(DV)カメラの動作を保証するものではありません。対応するDVカメラについては、ユーレーインスタムプ株式会社のホームページ等でご確認下さい。(http://www.ulead.co.jp)●DVの取込み／書出しを正常に行うには、事前に使用していないアプリケーションを終了させるか、ハードディスクのデフラグを行って下さい。●外部記憶装置(外付けハードディスク、各種ディスク等)にデータを保存する場合はフレーム落ちなどが生じる可能性があります。●DV編集中にスタンバイ／パワーマネージメント機能を使用しないで下さい。●DV使用中はIEEE1394機器のホットプラグ／アンプラグをしないで下さい。

One Touch

ワンタッチ操作で簡単・スピーディ

インターネットやメールはもちろん、CD ⇄ MP3などのソースの切替えができる「メディア切替えスイッチ」や再生・早送り等の「オーディオプレイボタン」搭載で、指先ひとつでの操作が可能。また、予めソフトを割り当てておけばスピーディな起動ができる「アプリケーションボタン」も搭載しています。

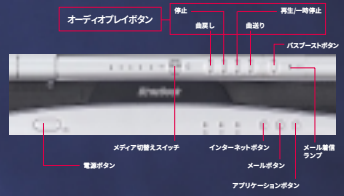

東芝ならでは

4つのプロバイダの無料接続サービスがご利用いただけます。

AOL 3ヵ月間使い放題！
infoPepper 入会金(2,000円) 無料！最大2ヵ月間使い放題！
※入会日以降、2回目の請金締め日(毎月20日)までとなります。
その他の選べるプロバイダ接続サービス ●@nifty ●ODN ●BIGLOBE ●So-net ●DION ●OCN

DreamNet 2ヵ月間使い放題！
People 最大2ヵ月間使い放題！
※入会日以降、2回目の請金締め日(毎月末最終日)までとなります。

■スクロールボタン付きUSBマウス

■すいすいセットアップビデオ

ILWで海外でも安心！

万一、海外で故障したときにも安心です。ILW(制限付海外保証)はご購入から1年以内なら、世界約35カ国で無料修理サービスが受けられます。

環境に配慮した製品づくり

東芝は、国際エネルギースタープログラムの基準適合、省電力機能ACPI、再生紙を利用したマニュアル、発泡材を使用しない梱包方法など、環境保全に積極的な取り組みを行っています。

カスタム・リカバリCD

ご購入時の状態への復旧のほか、アプリケーションやドライバを個々にインストールしたり、OSのみを再セットアップすることもできます。

PCのライフスタイルを快適にするWindows® Millennium Edition搭載